Friedrich Radermacher

Stehe auf, meine Freundin

Aus dem „Hohelied Salomos“

Meiner lieben Frau

Für gemischten Chor
2 Trompeten in B
2 Tenorposaunen
1 Baßposaune

1 .Erwartung

2. Du bist schön

3 Traum

4. Zu den Weinbergen

5. Erfüllung

Aufführungsdauer ca. 17 Minuten
April/Mai 1997

Klavierauszug

Friedrich Radermacher · Stehe auf, meine Freundin · © 1997 Nachlass F. Radermacher · Aufführung ist bei der GEMA anzumelden.

Aus dem „Hohelied Salomos“

1.Erwartung

Da ist die Stimme meines Freundes!
Siehe, er steht hinter unsrer Wand
und sieht durchs Fenster
und guckt durchs Gitter.
Er spricht zu mir:
Stehe auf, meine Freundin,
meine Schöne, und komm her!
Denn siehe, der Winter ist vergangen,
der Regen ist weg und dahin;
die Blumen sind hervorgekommen
und die Turteltaube läßt sich hören
in unserm Lande.
Meine Taube,
zeige mir deine Gestalt
und laß mich hören deine Stimme,
denn deine Stimme ist süß,
und deine Gestalt ist lieblich.

2. Du bist schön

Komm mit mir, meine Braut, vom Libanon.
Du hast mir das Herz genommen,
meine Schwester, liebe Braut.
Deine Liebe ist lieblicher denn Wein,
und der Geruch deiner Salben
übertrifft alle Würze.
Deine Lippen sind wie Honigseim,
und deiner Kleider Geruch ist
wie der Geruch des Libanon.
Ein Gartenbrunnen bist du,
ein Born lebendiger Wasser,
die vom Libanon fließen.
Stehe auf, Nordwind, und komm, Südwind,
und wehet durch meinen Garten,
daß seine Würzen triefen.

3. Traum

Ich schlafe: aber mein Herz wacht.
Da ist die Stimme meines Freundes, der anklopft:
Tue mir auf, liebe Freundin, meine Schwester.
Mein Haupt ist voll Tau
und meine Locken voll Nachttropfen.
Und mein Freund steckte seine Hand durchs Riegelloch,
und mein Innerstes erzitterte davor.
Da stand ich auf, daß ich meinem Freund auftäte;
meine Hände troffen von Myrrhe und meine Finger
von fließender Myrrhe an dem Riegel am Schloß.

Friedrich Radermacher · Stehe auf, meine Freundin · © 1997 Nachlass F. Radermacher · Aufführung ist bei der GEMA anzumelden.

Und da ich meinem Freund aufgetan hatte,
war er weg und hingegangen.
Ich suchte ihn, aber ich fand ihn nicht.
Ich beschwöre euch, ihr Töchter Jerusalems,
findet ihr meinen Freund und sagt ihm,
daß ich vor Liebe krank liege.

4. Zu den Weinbergen

Mein Freund ist mein,
und nach mir steht sein Verlangen.
Komm, mein Freund,
laß uns aufs Feld hinausgehen
und auf den Dörfern bleiben,
daß wir früh aufstehen zu den Weinbergen,
daß wir sehen, ob der Weinstock sprosse
und seine Blüten aufgeh´n.
Da will ich dir meine Liebe geben.

5. Erfüllung

O, daß du mir gleich einem Bruder wärest!
Fände ich dich draußen,
so wollte ich dich küssen
und niemand dürfte mich höhnen!
Ich wollte dich führen und
in meiner Mutter Haus bringen,
da du mich lehren solltest;
da wollte ich dich tränken mit gewürztem Wein
und mit dem Most meiner Granatäpfel.

Deine Linke liegt unter meinem Haupt,
und deine Rechte herzt mich.

Setze mich wie ein Siegel auf dein Herz,
denn Liebe ist stark wie der Tod.
Ihre Glut ist feurig und eine
Flamme des Herrn,
daß auch viele Wasser nicht mögen
die Liebe auslöschen,
noch die Ströme sie ertränken.
Setze mich wie ein Siegel auf dein Herz!

Friedrich Radermacher · Stehe auf, meine Freundin · © 1997 Nachlass F. Radermacher · Aufführung ist bei der GEMA anzumelden.

1. Erwartung

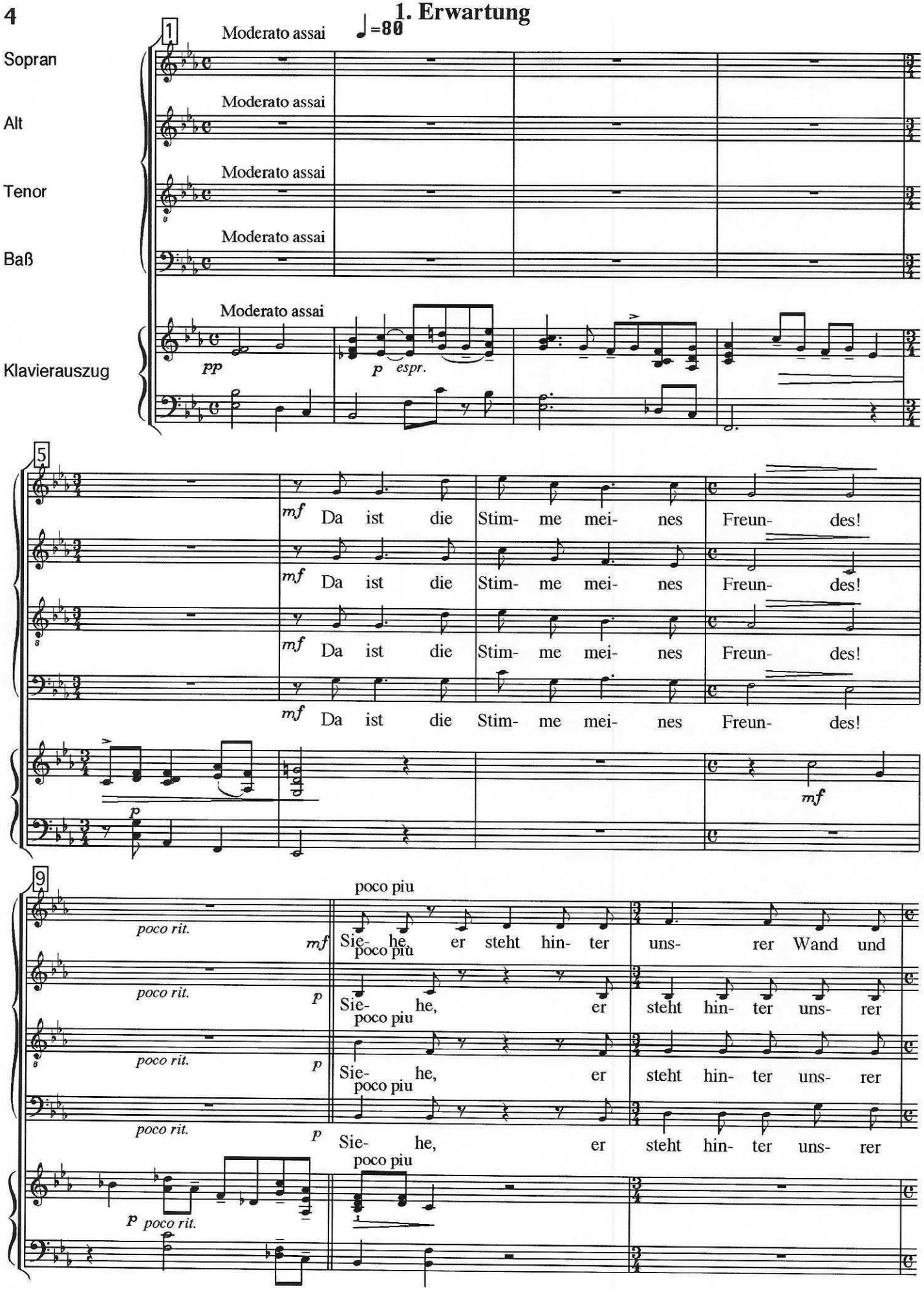

Friedrich Radermacher · Stehe auf, meine Freundin · © 1997 Nachlass F. Radermacher · Aufführung ist bei der GEMA anzumelden.

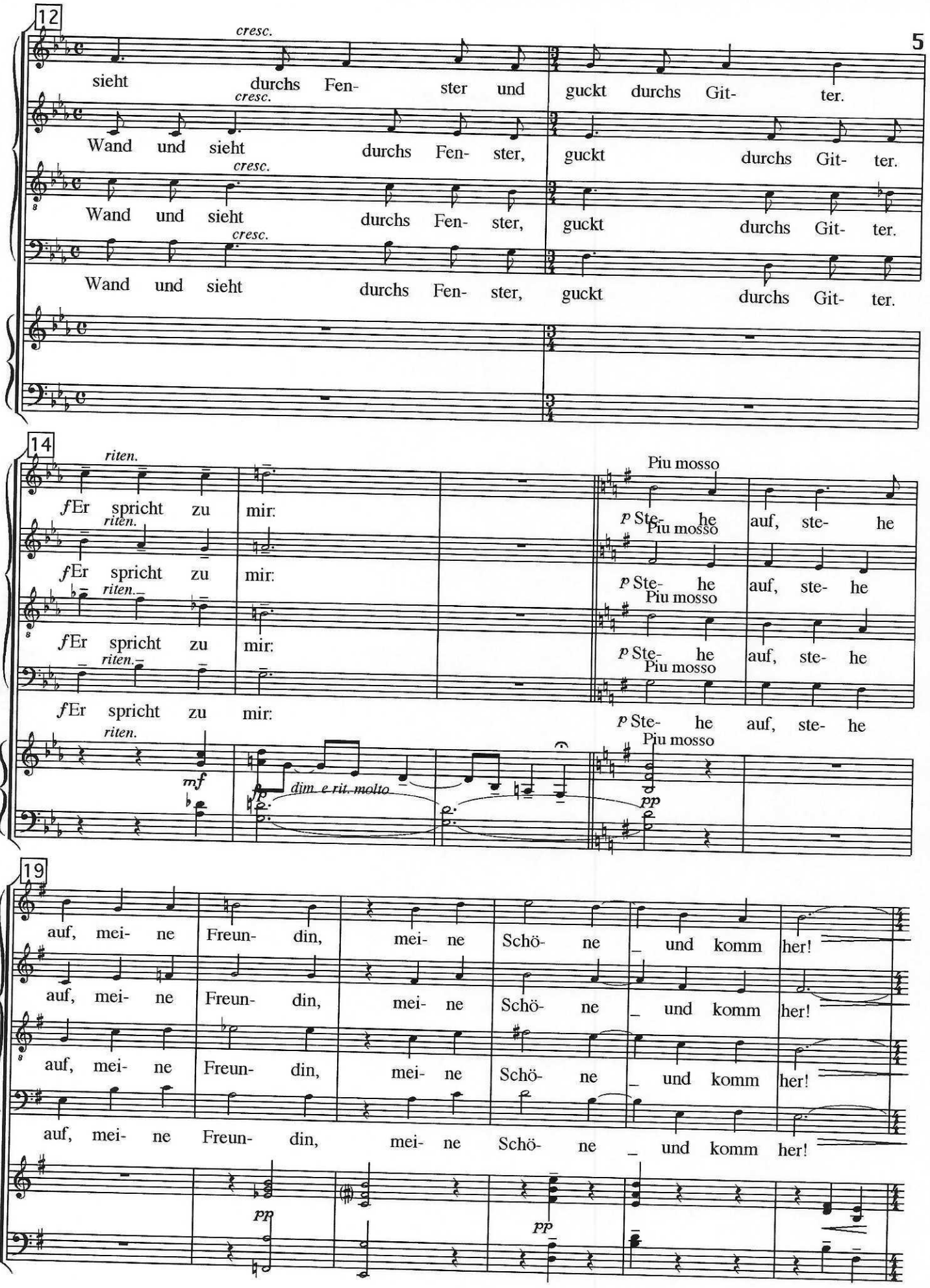

Friedrich Radermacher · Stehe auf, meine Freundin · © 1997 Nachlass F. Radermacher · Aufführung ist bei der GEMA anzumelden.

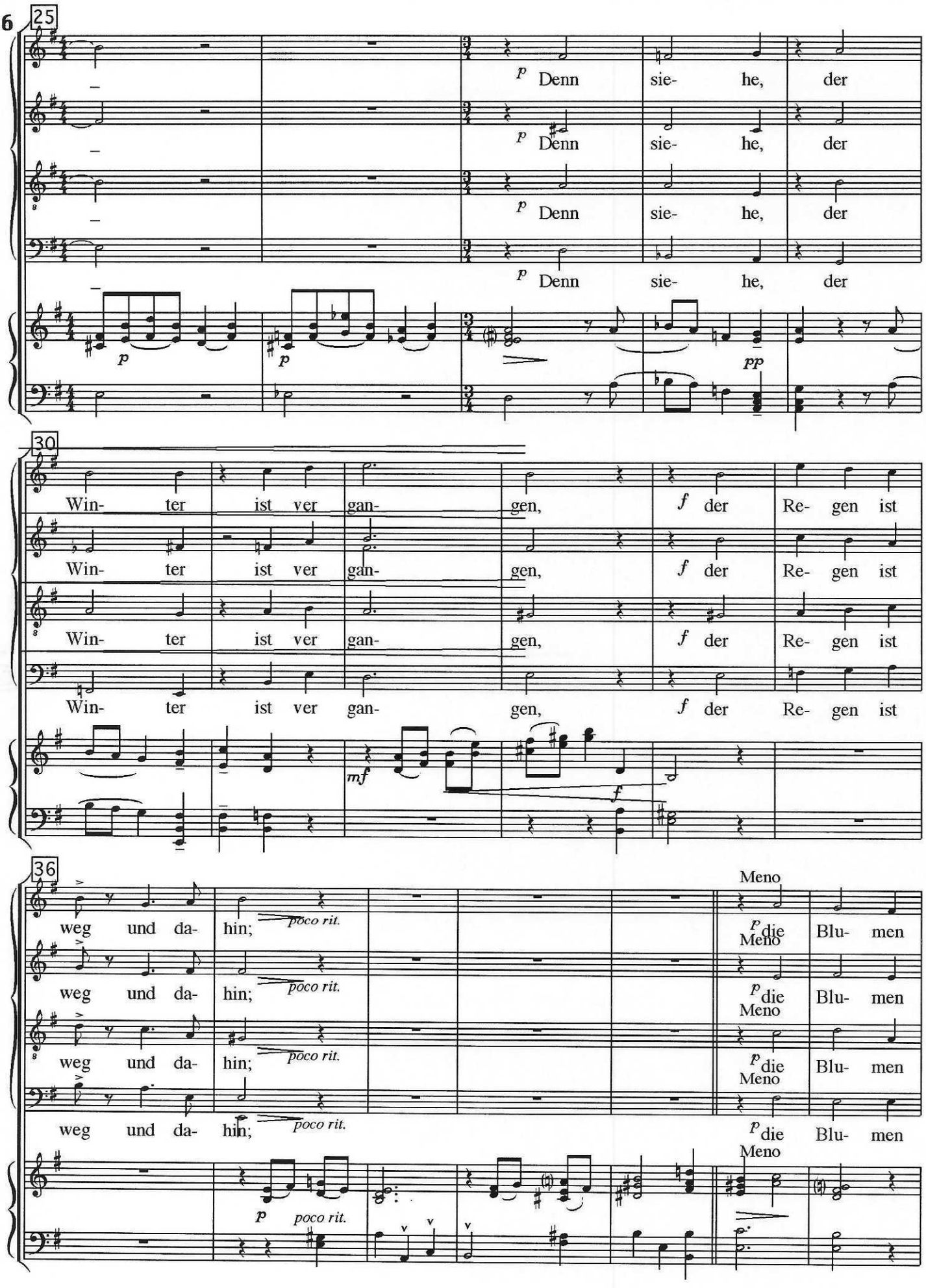

Friedrich Radermacher · Stehe auf, meine Freundin · © 1997 Nachlass F. Radermacher · Aufführung ist bei der GEMA anzumelden.

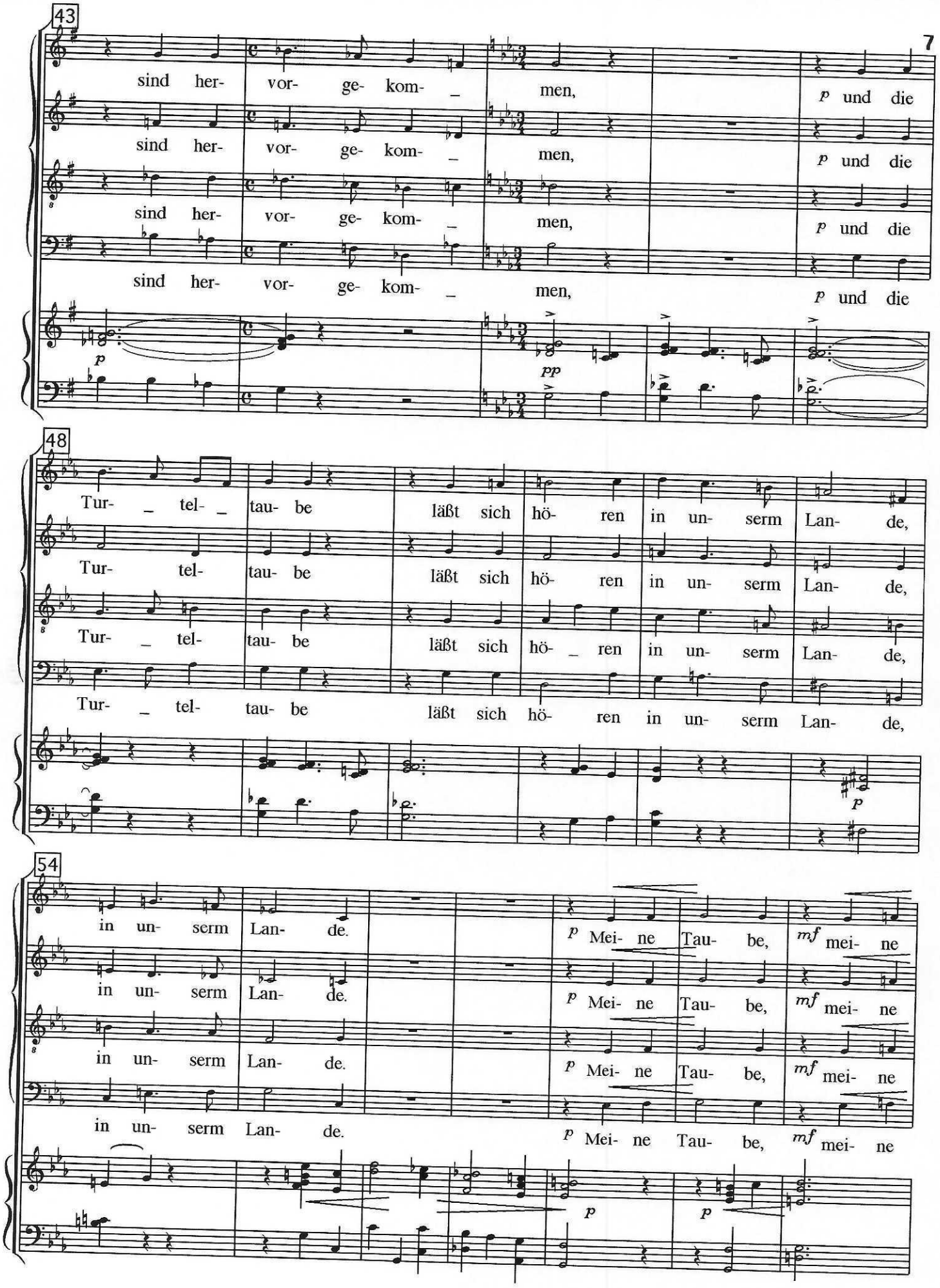

Friedrich Radermacher · Stehe auf, meine Freundin · © 1997 Nachlass F. Radermacher · Aufführung ist bei der GEMA anzumelden.

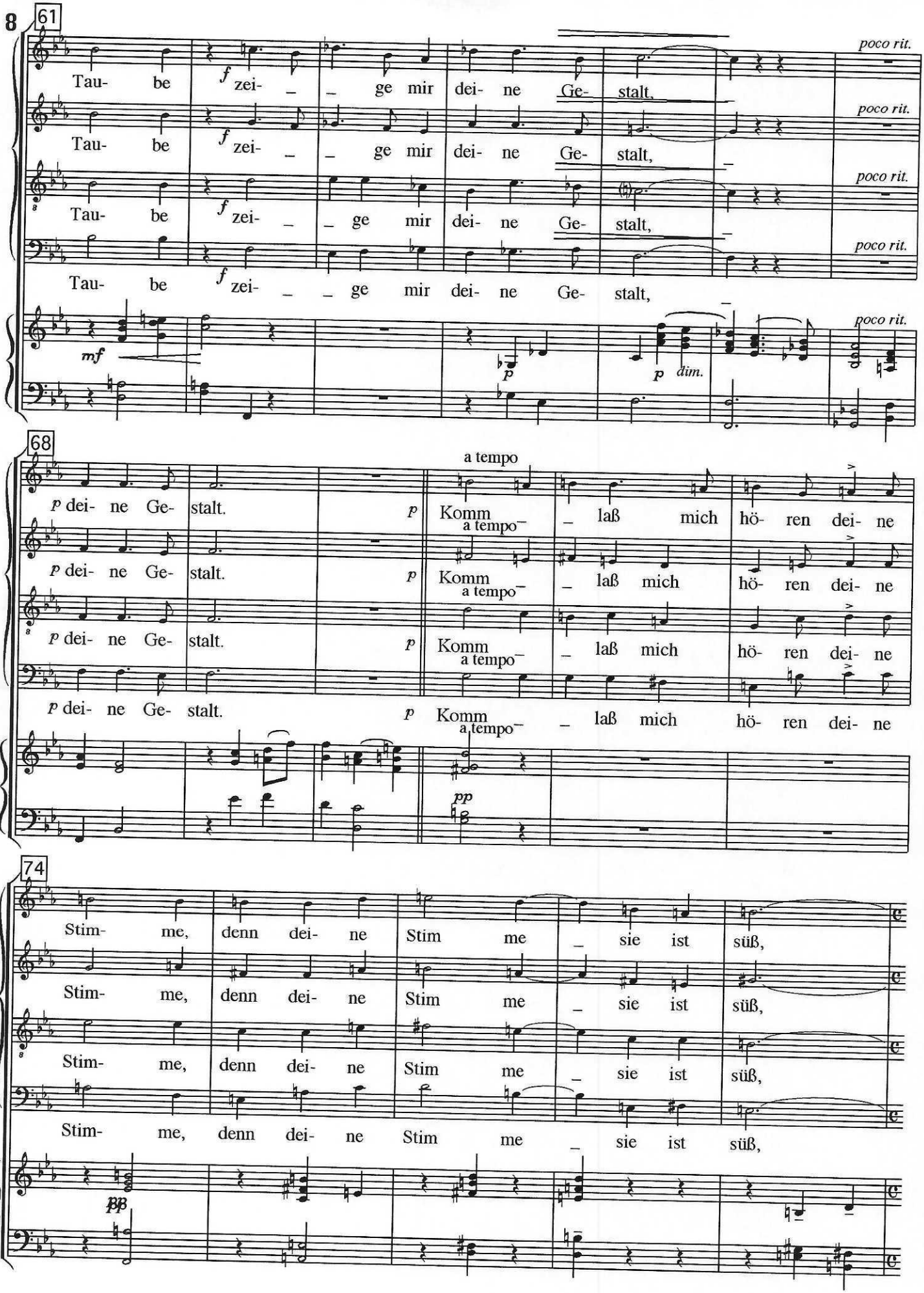

Friedrich Radermacher · Stehe auf, meine Freundin · © 1997 Nachlass F. Radermacher · Aufführung ist bei der GEMA anzumelden.

79

p und dei- ne,

p und dei- ne,

p und dei- ne,

p und dei- ne,

p

p

83

dei- ne Ge- stalt *mf* sie ist lieb- lich.

dei- ne Ge- stalt *mf* sie ist lieb- lich.

dei- ne Ge- stalt *mf* sie ist lieb- lich.

dei- ne Ge- stalt *mf* sie ist lieb- lich.

mf *fp* *p*

88

pp Dei- ne Stim- me ist süß, mei- ne Tau- be, *poco rit.*

pp Dei- ne Stim- me ist süß, mei- ne Tau- be, *poco rit.*

pp Dei- ne Stim- me ist süß, mei- ne Tau- be, *poco rit.*

pp Dei- ne Stim- me ist süß, mei- ne Tau- be, *poco rit.*

pp *pp*

Friedrich Radermacher · Stehe auf, meine Freundin · © 1997 Nachlass F. Radermacher · Aufführung ist bei der GEMA anzumelden.

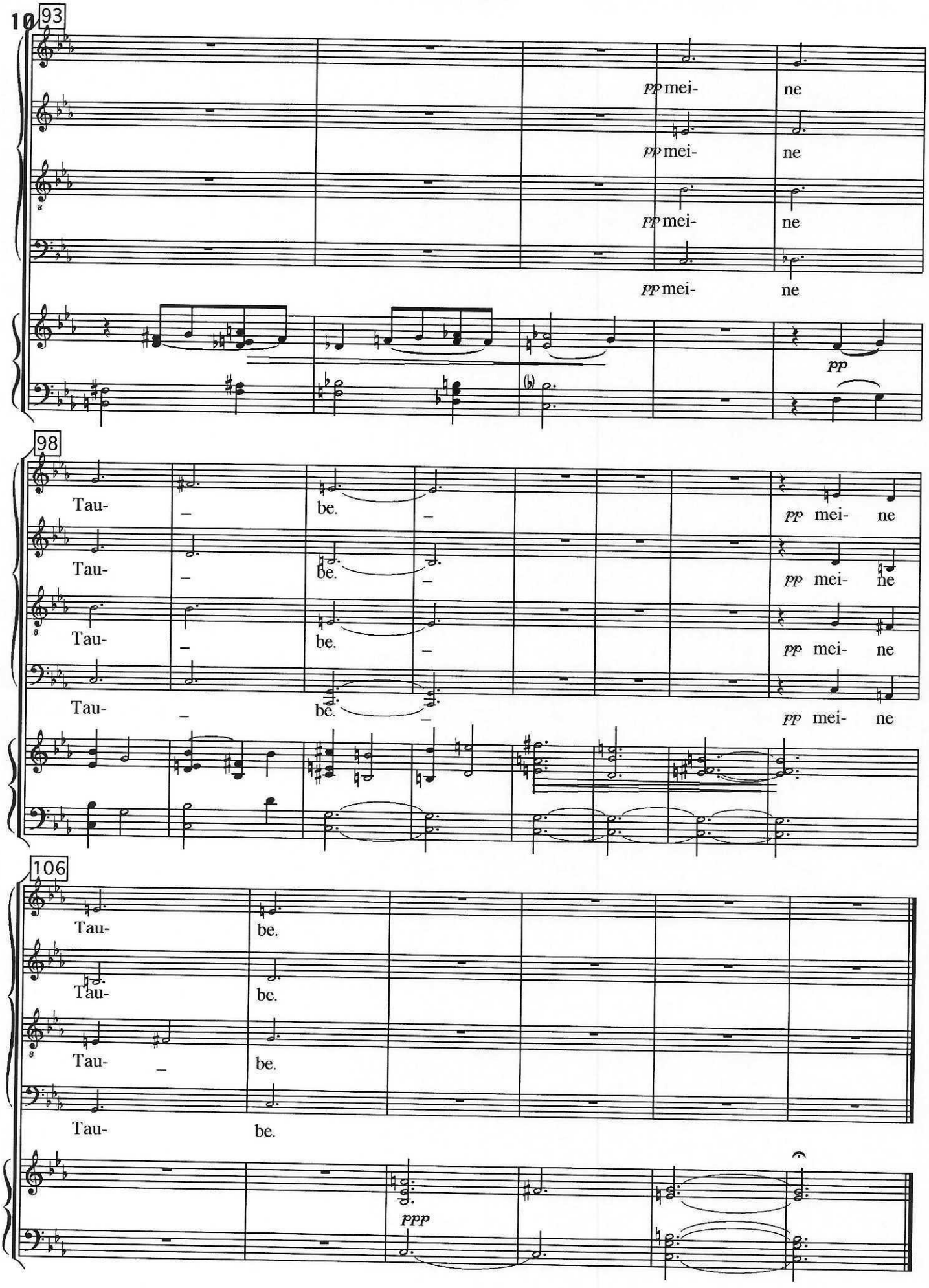

Friedrich Radermacher · Stehe auf, meine Freundin · © 1997 Nachlass F. Radermacher · Aufführung ist bei der GEMA anzumelden.

2. Du bist schön

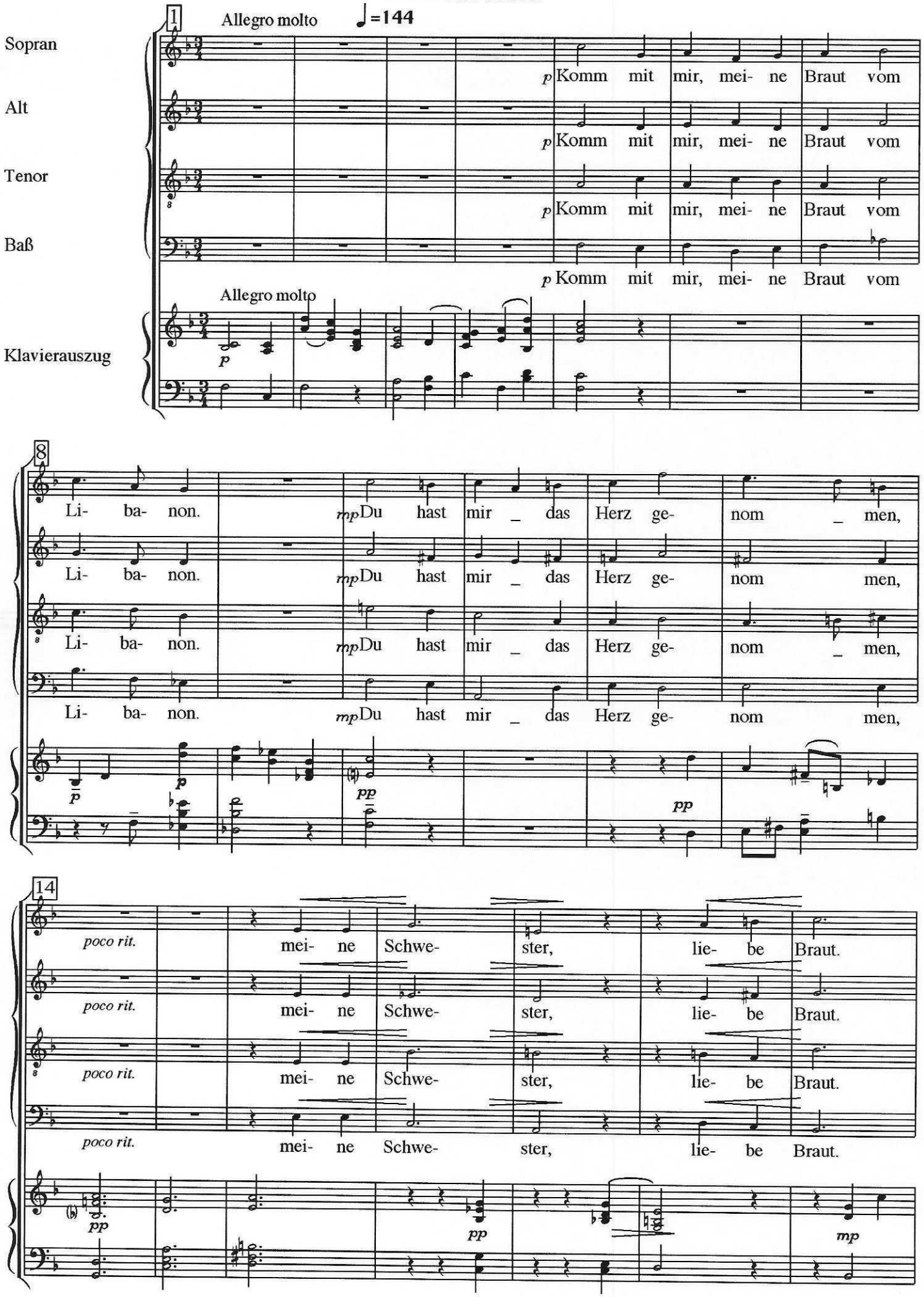

Friedrich Radermacher · Stehe auf, meine Freundin · © 1997 Nachlass F. Radermacher · Aufführung ist bei der GEMA anzumelden.

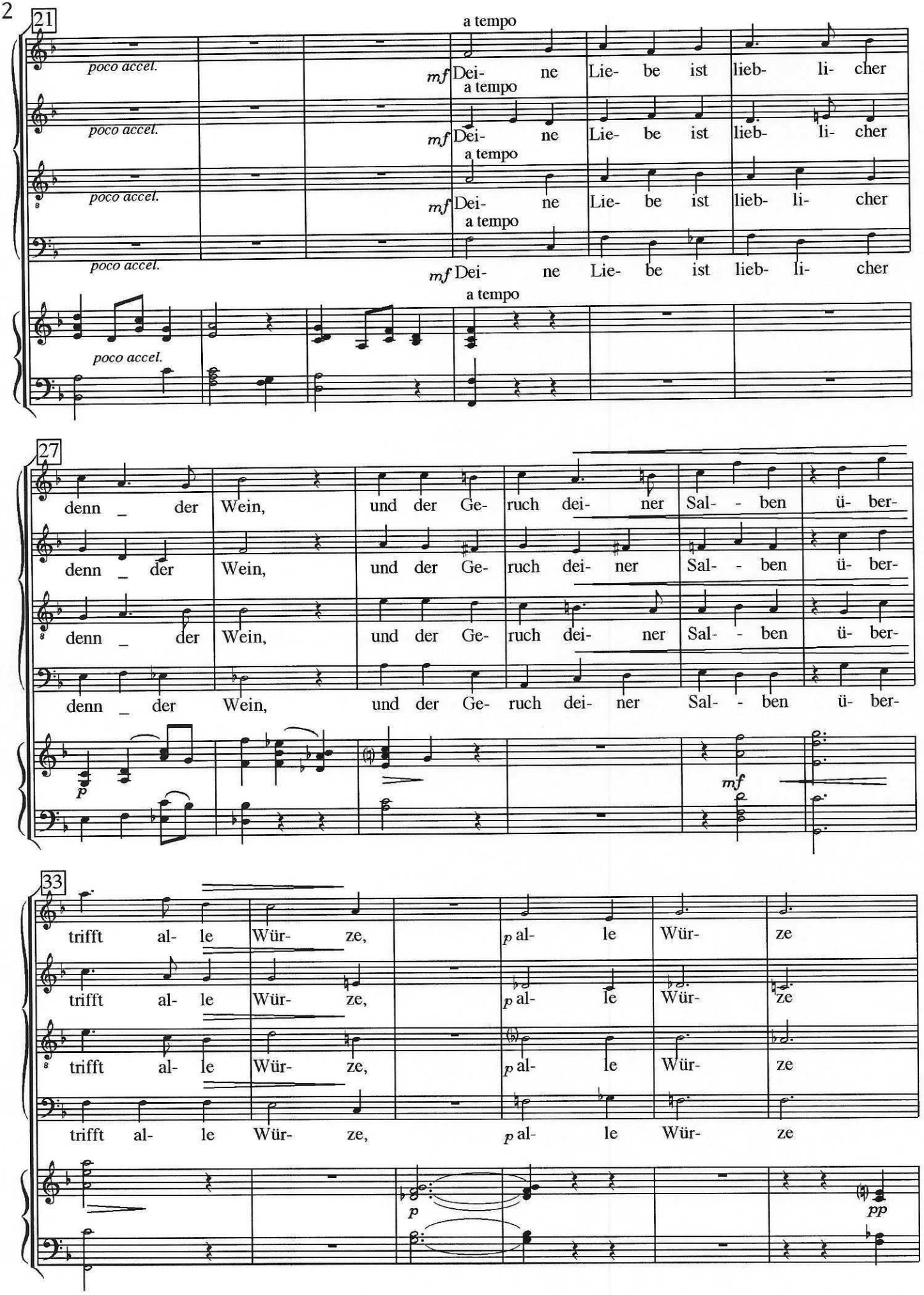

Friedrich Radermacher · Stehe auf, meine Freundin · © 1997 Nachlass F. Radermacher · Aufführung ist bei der GEMA anzumelden.

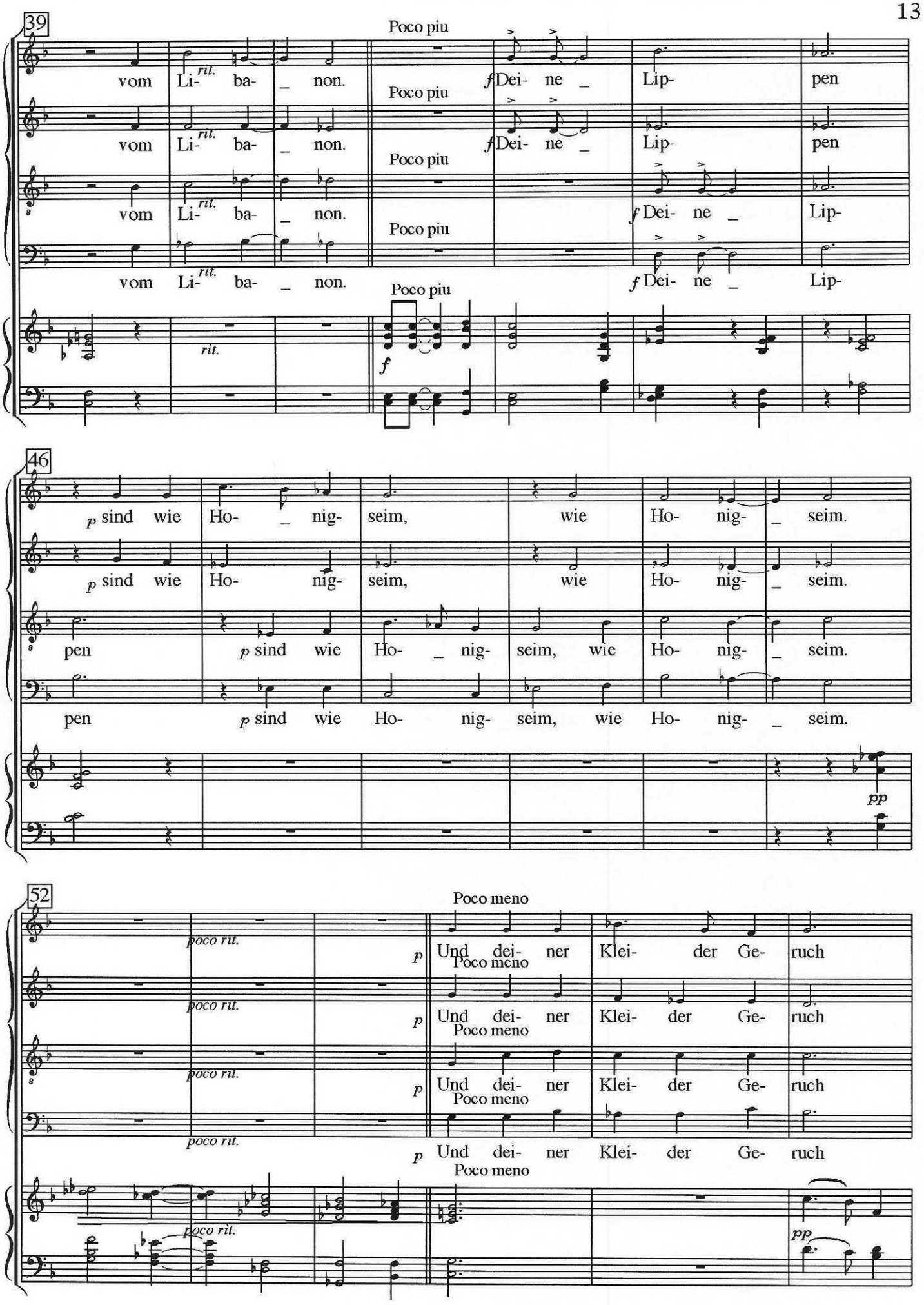

Friedrich Radermacher · Stehe auf, meine Freundin · © 1997 Nachlass F. Radermacher · Aufführung ist bei der GEMA anzumelden.

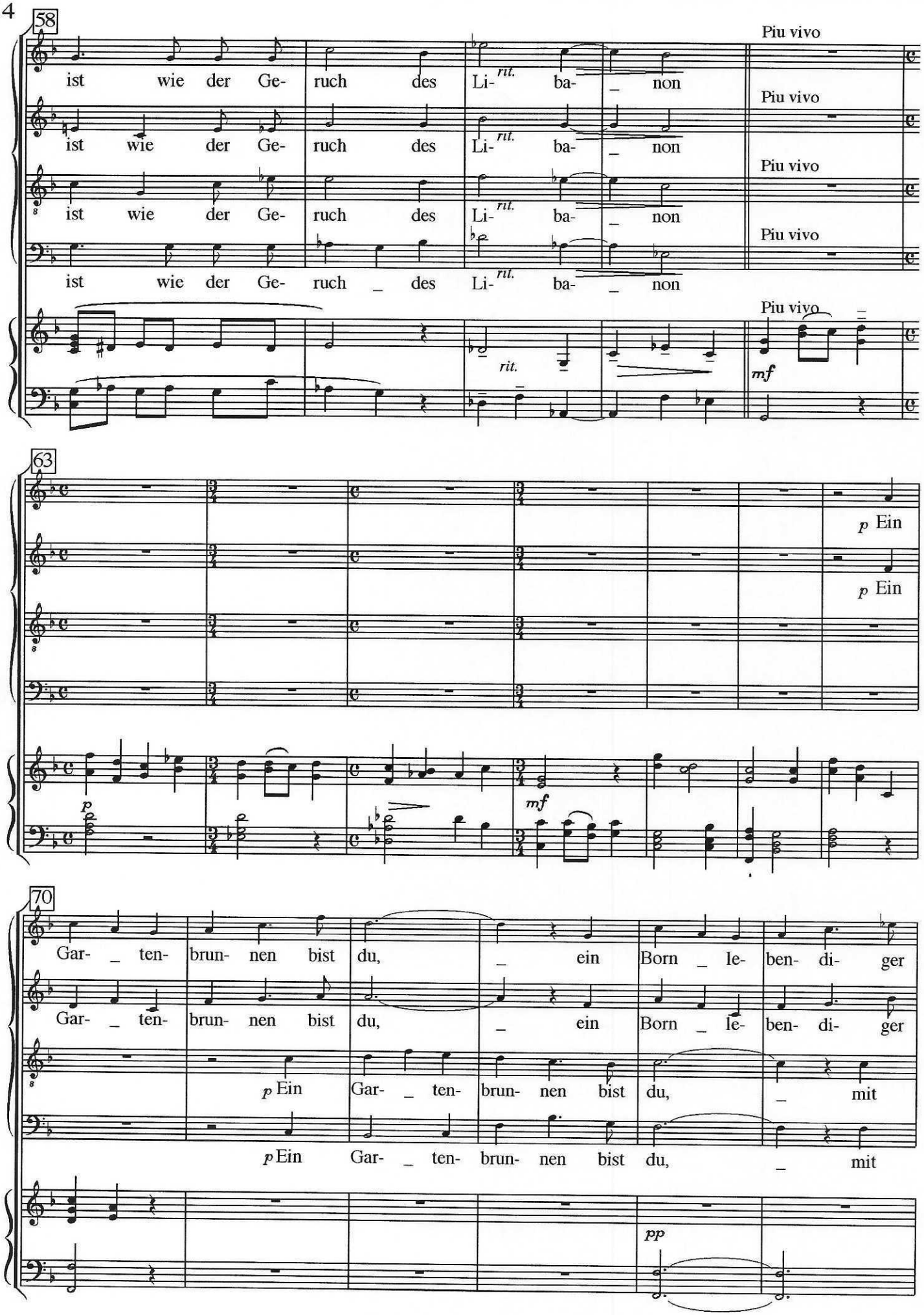

Friedrich Radermacher · Stehe auf, meine Freundin · © 1997 Nachlass F. Radermacher · Aufführung ist bei der GEMA anzumelden.

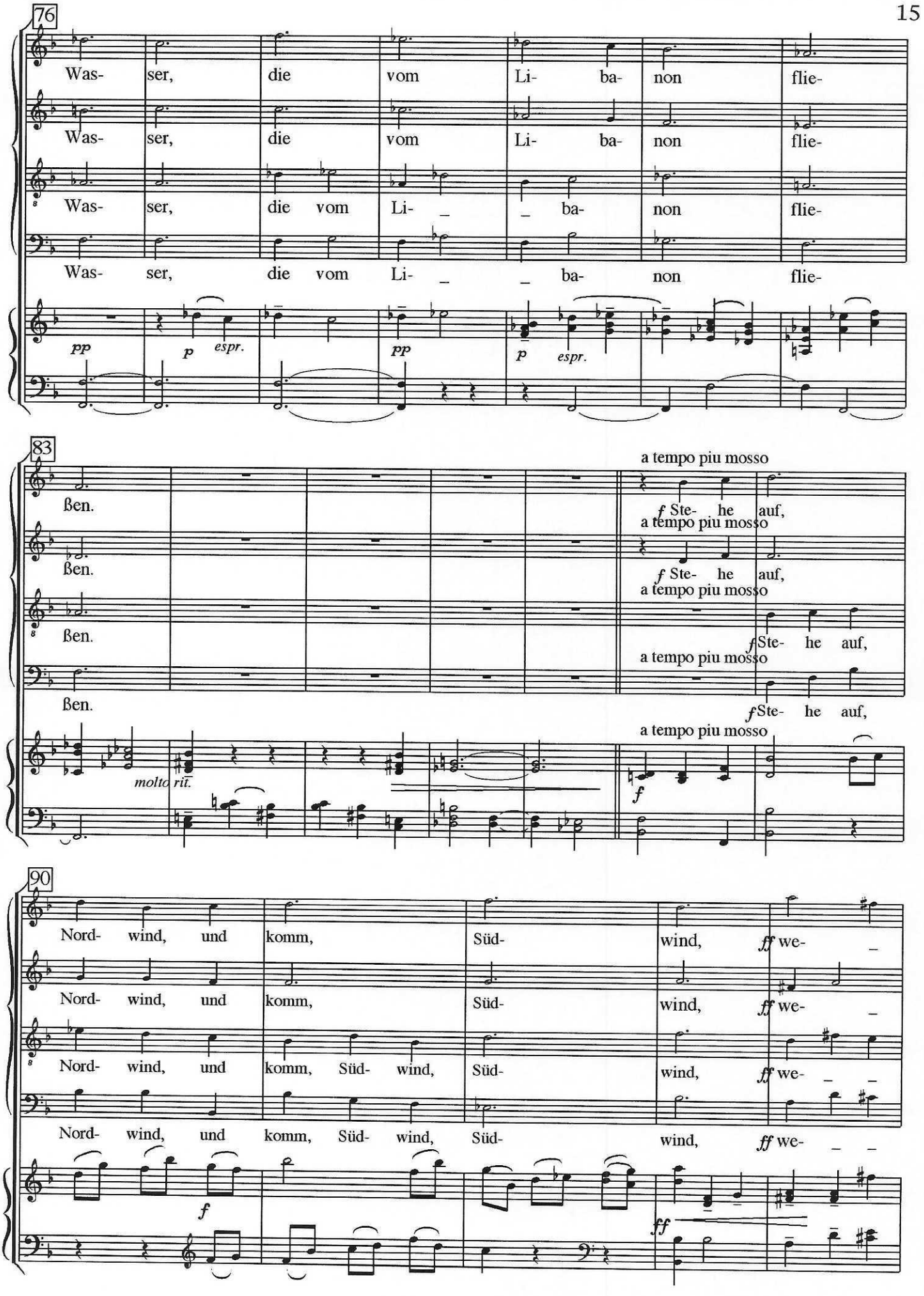

Friedrich Radermacher · Stehe auf, meine Freundin · © 1997 Nachlass F. Radermacher · Aufführung ist bei der GEMA anzumelden.

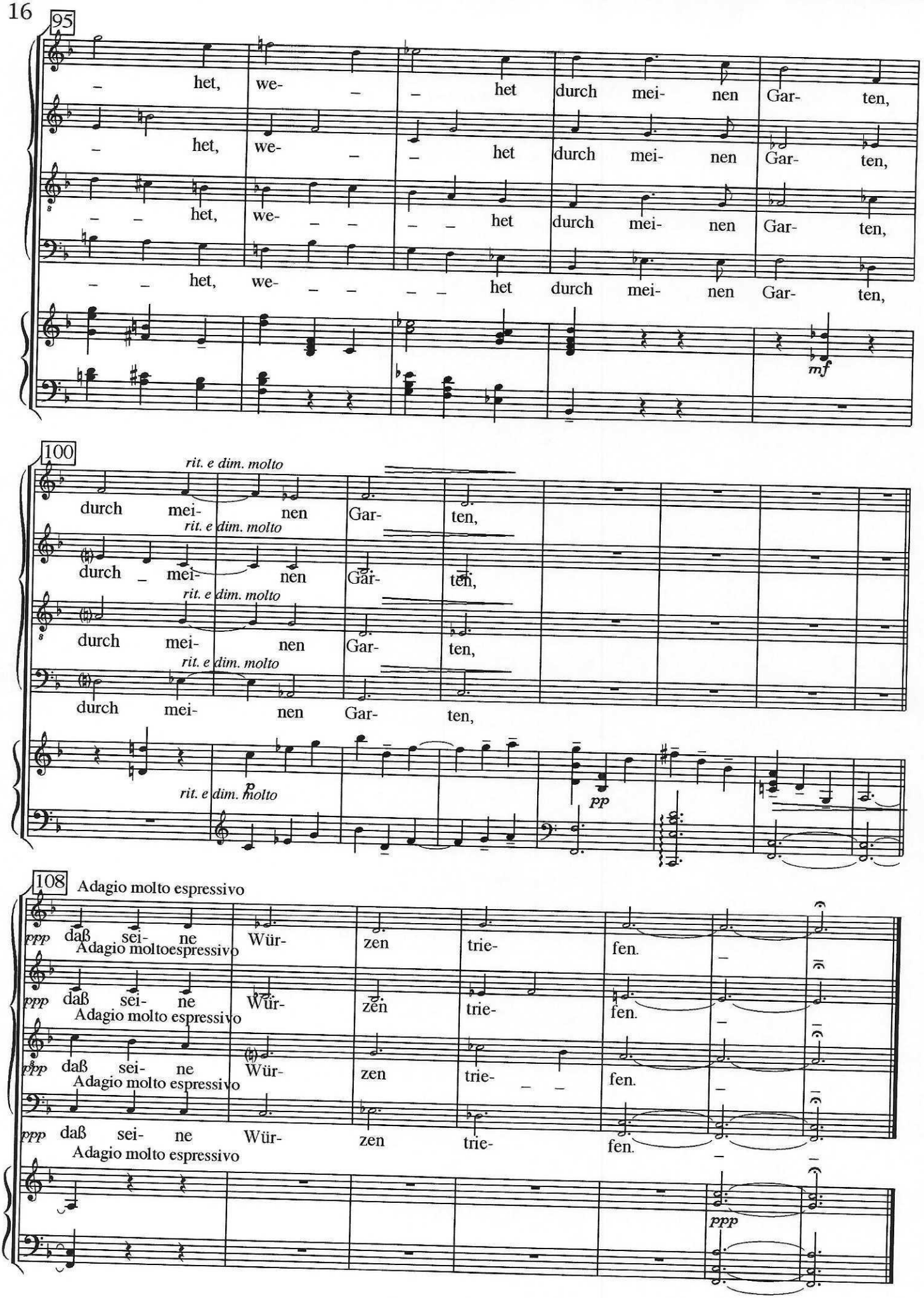

Friedrich Radermacher · Stehe auf, meine Freundin · © 1997 Nachlass F. Radermacher · Aufführung ist bei der GEMA anzumelden.

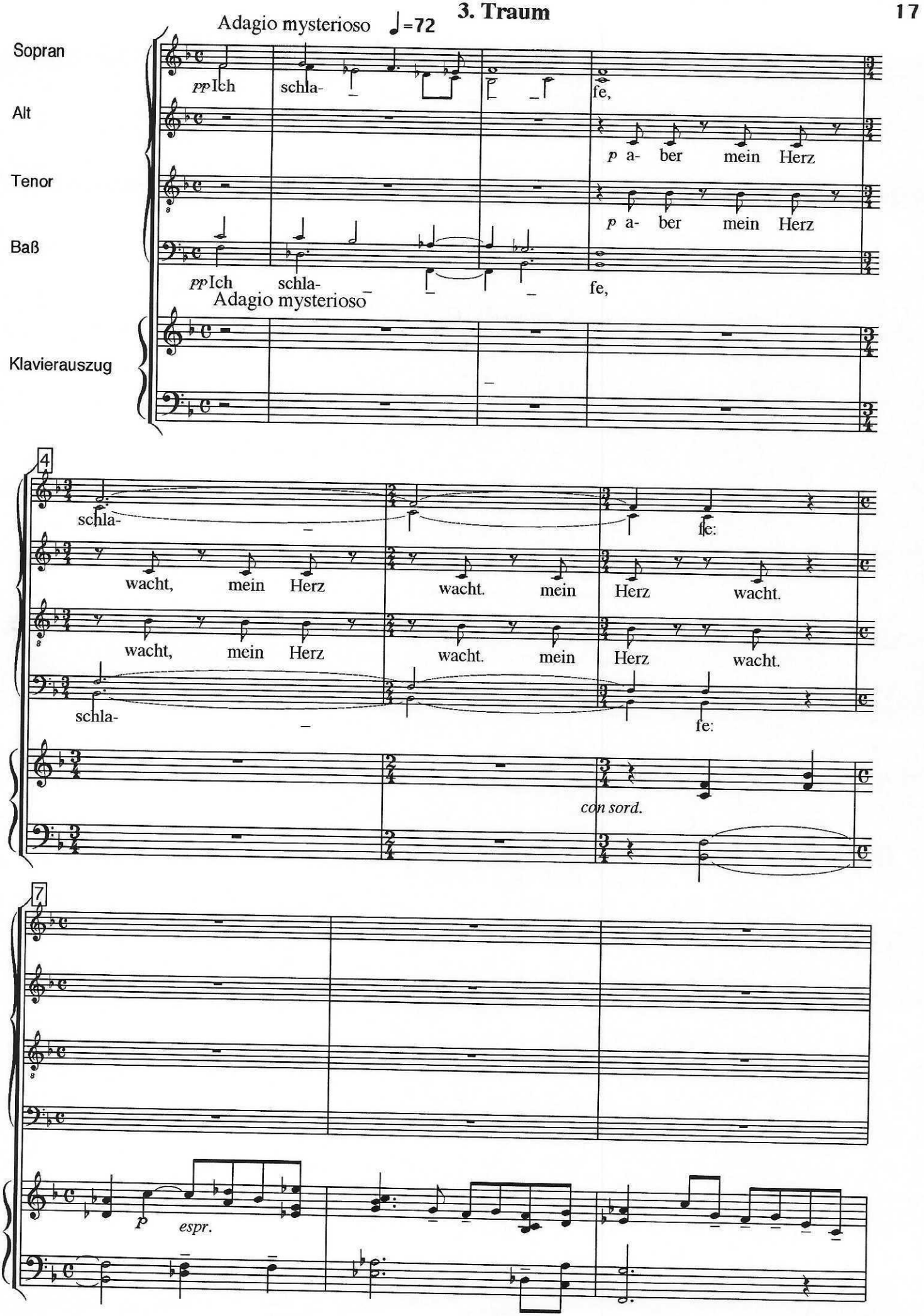

Friedrich Radermacher · Stehe auf, meine Freundin · © 1997 Nachlass F. Radermacher · Aufführung ist bei der GEMA anzumelden.

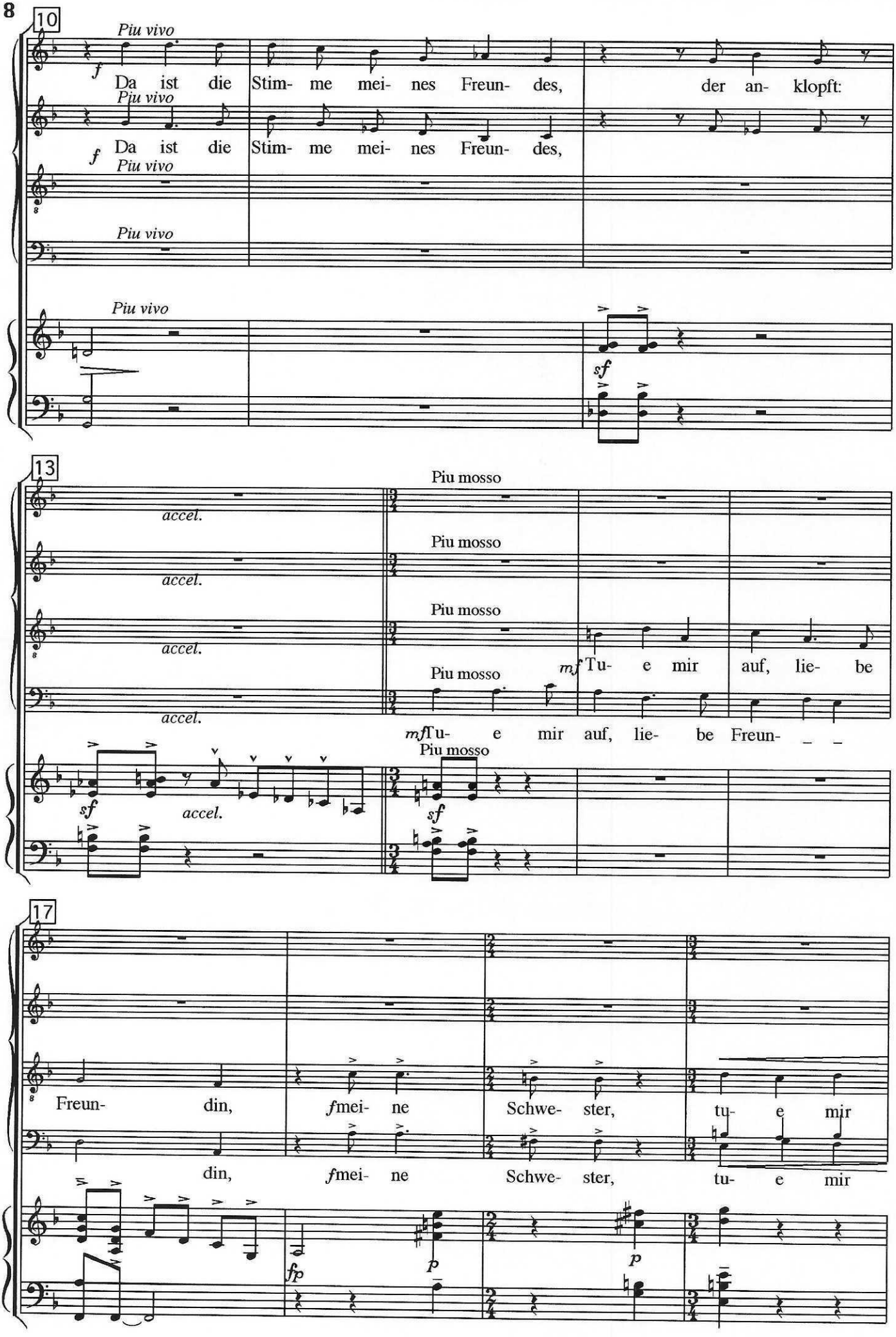

Friedrich Radermacher · Stehe auf, meine Freundin · © 1997 Nachlass F. Radermacher · Aufführung ist bei der GEMA anzumelden.

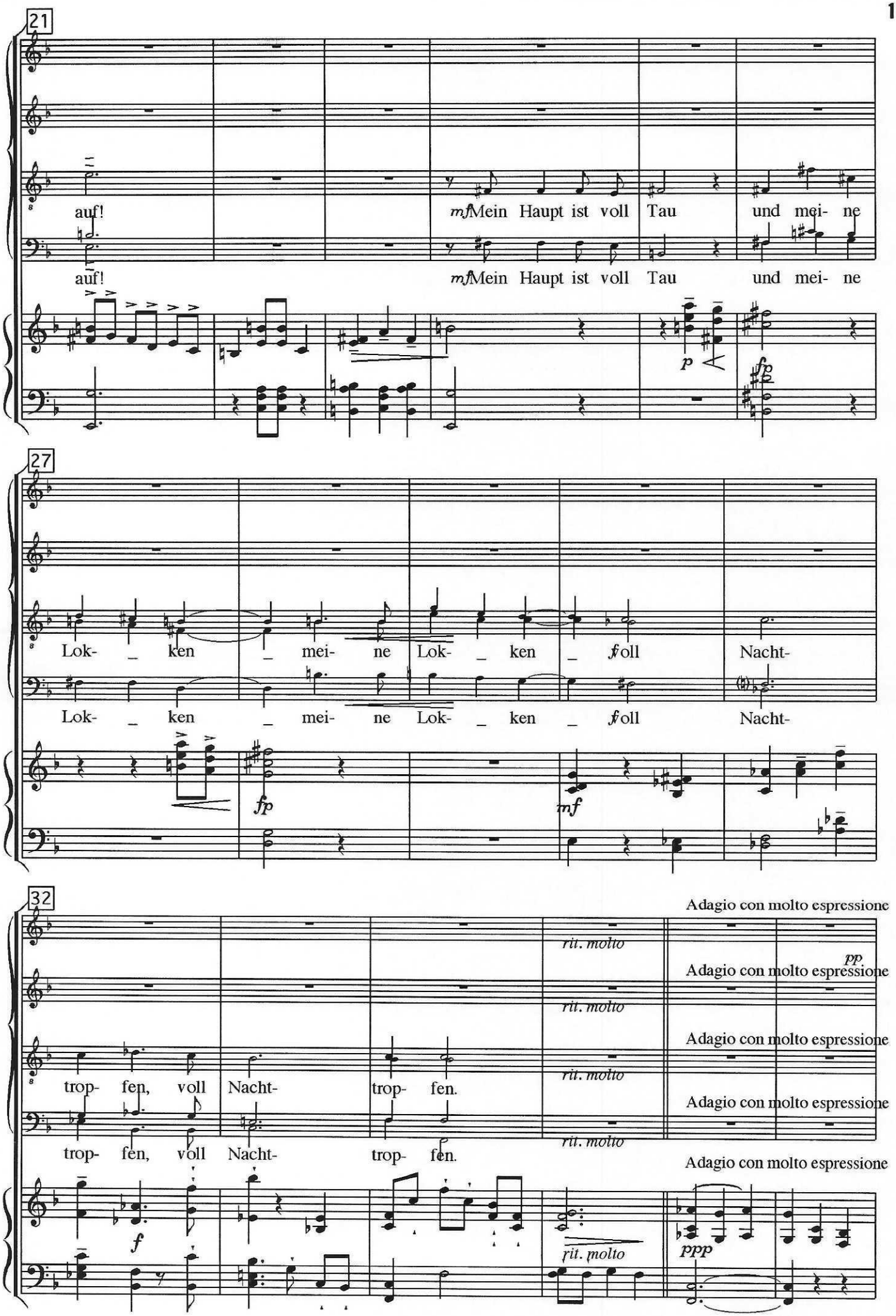

Friedrich Radermacher · Stehe auf, meine Freundin · © 1997 Nachlass F. Radermacher · Aufführung ist bei der GEMA anzumelden.

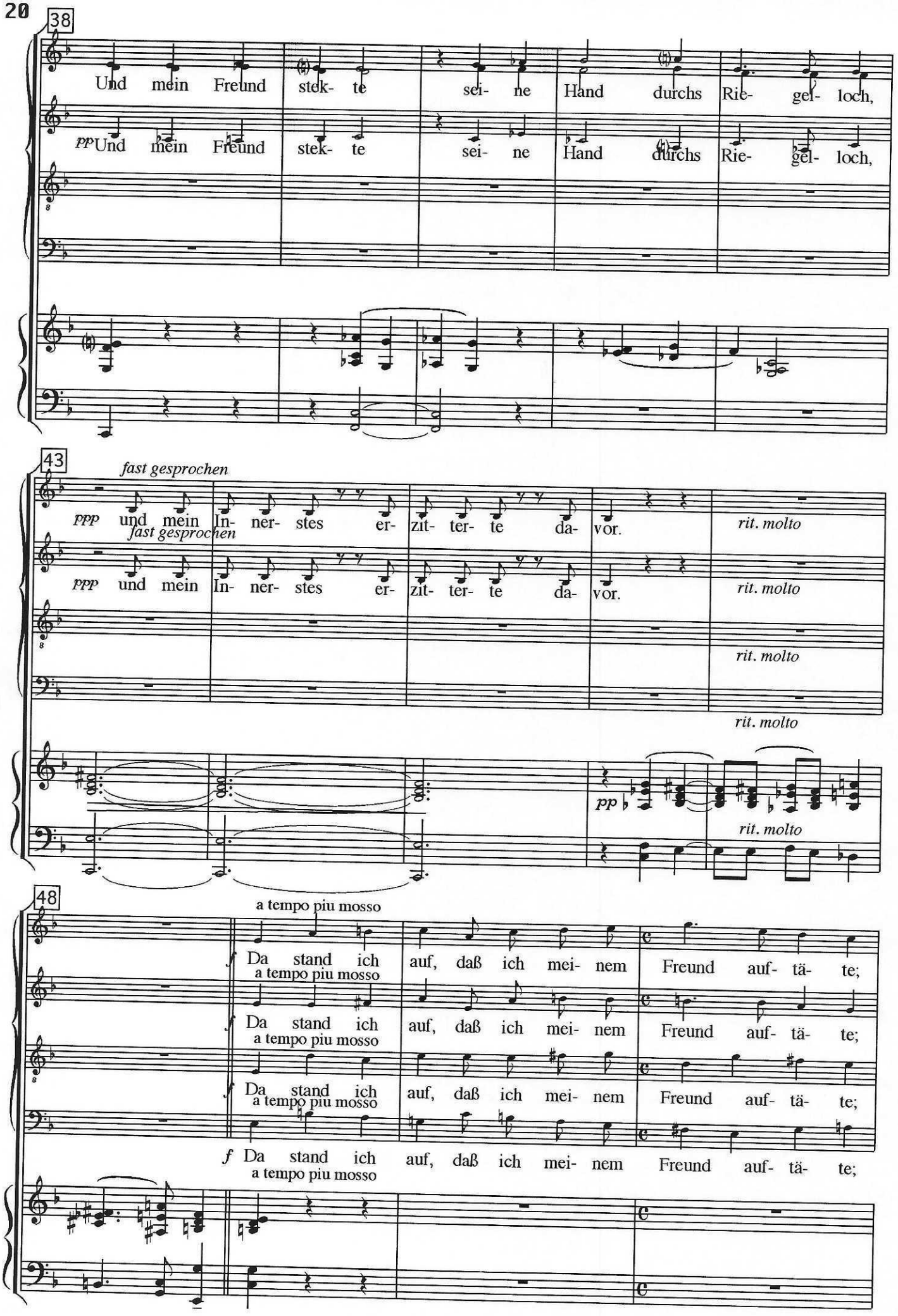

Friedrich Radermacher · Stehe auf, meine Freundin · © 1997 Nachlass F. Radermacher · Aufführung ist bei der GEMA anzumelden.

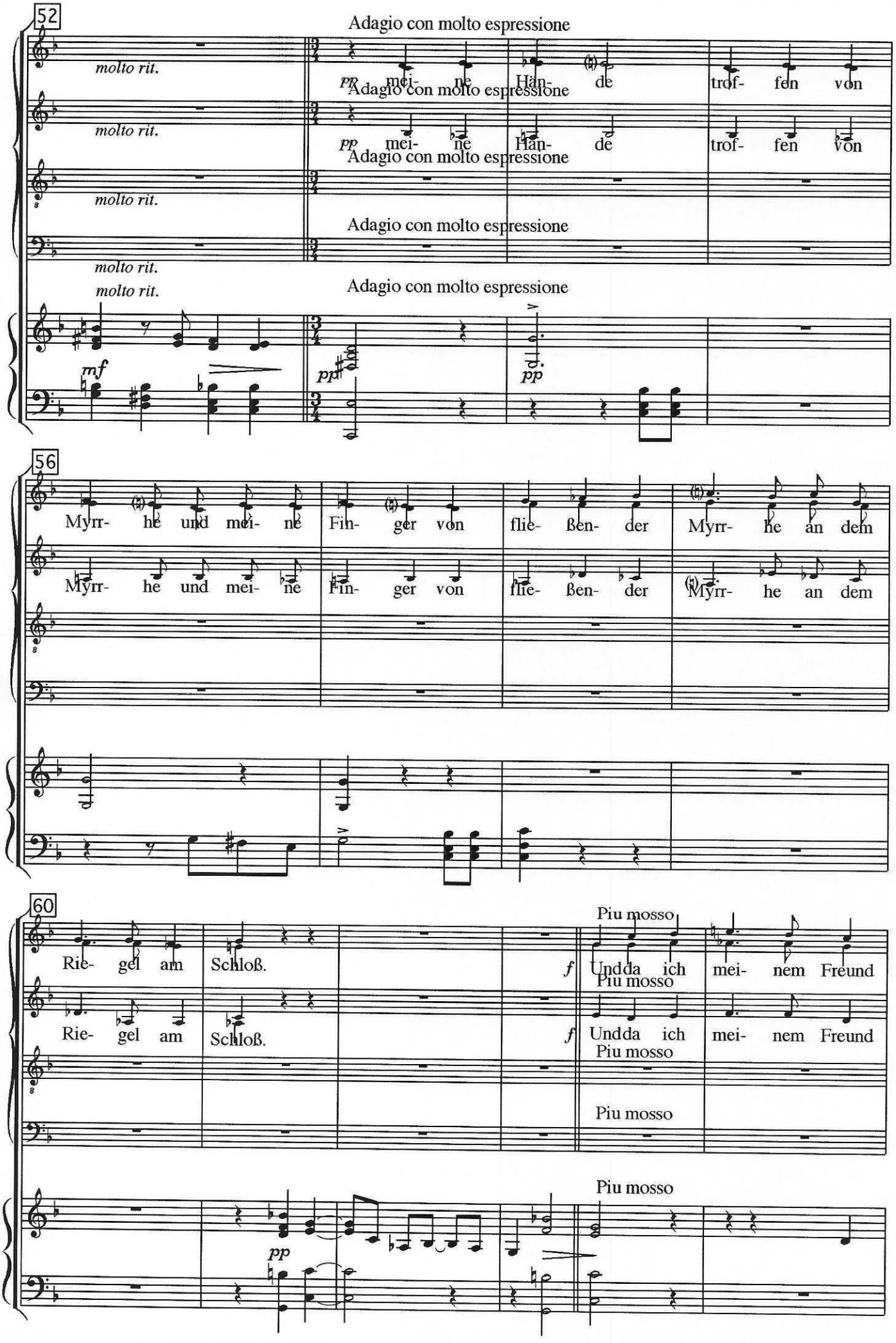

Friedrich Radermacher · Stehe auf, meine Freundin · © 1997 Nachlass F. Radermacher · Aufführung ist bei der GEMA anzumelden.

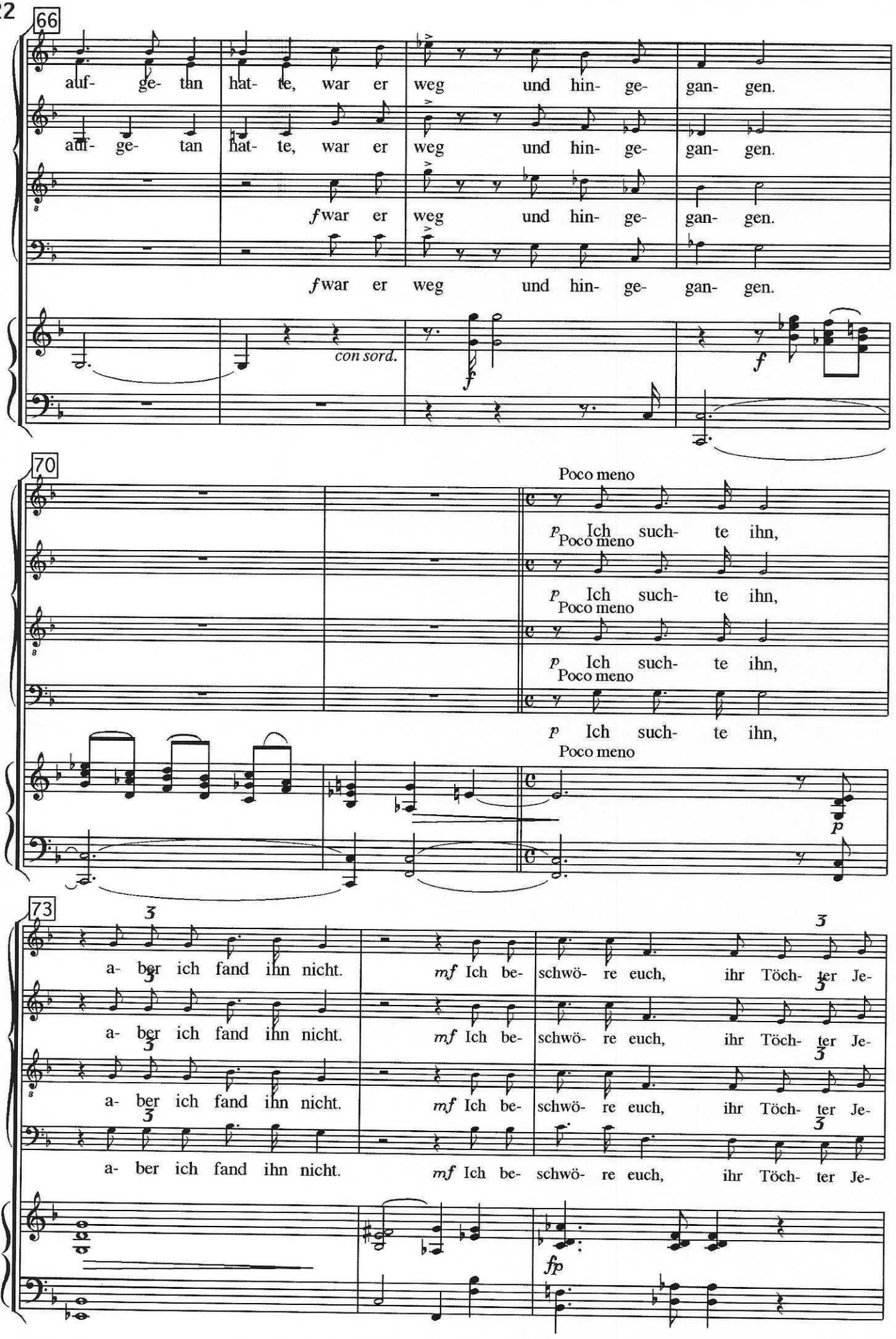

Friedrich Radermacher · Stehe auf, meine Freundin · © 1997 Nachlass F. Radermacher · Aufführung ist bei der GEMA anzumelden.

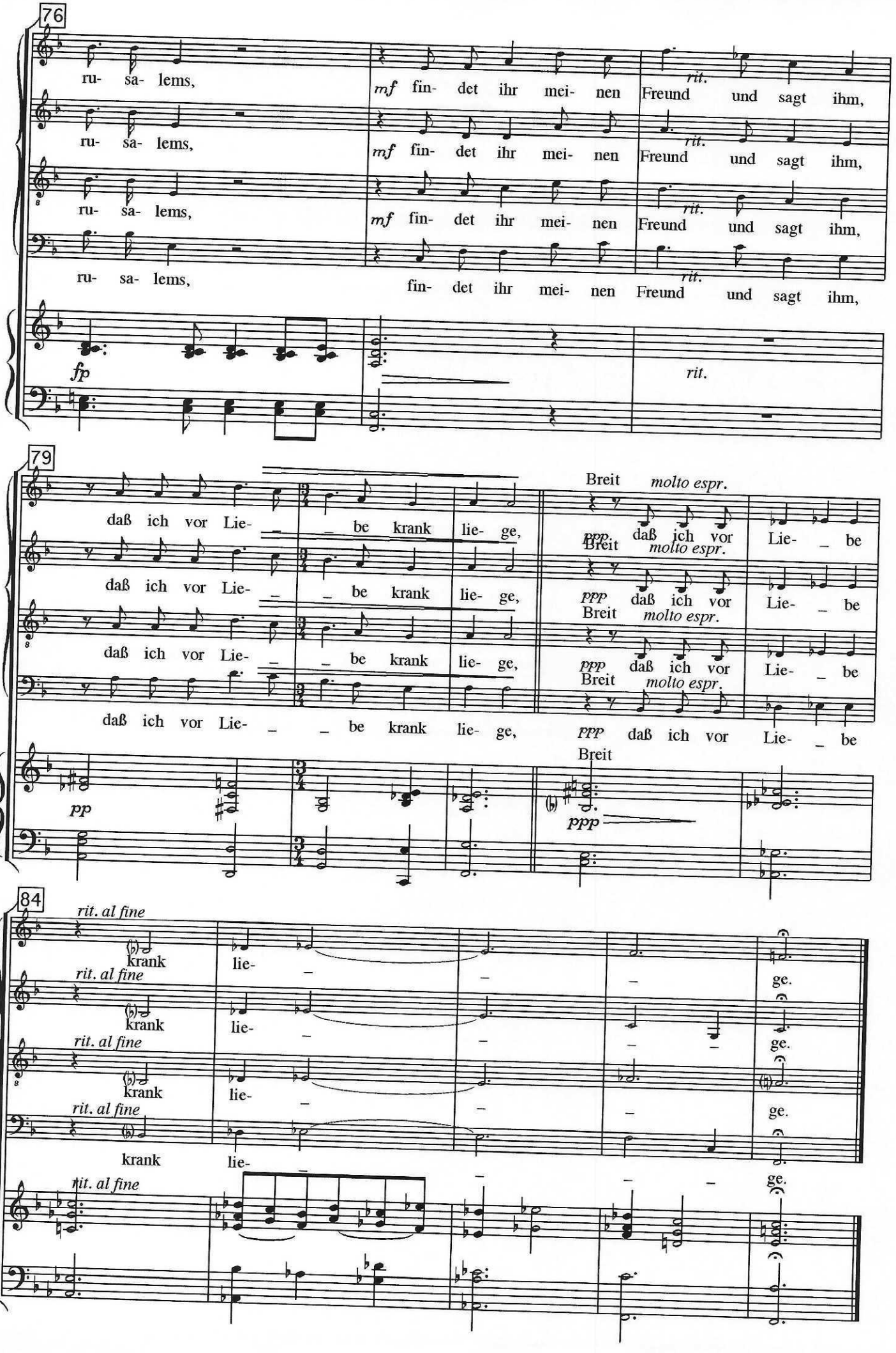

Friedrich Radermacher · Stehe auf, meine Freundin · © 1997 Nachlass F. Radermacher · Aufführung ist bei der GEMA anzumelden.

4. Zu den Weinbergen

Allegro ♩=116

Sopran

Alt

Tenor

Baß

Klavierauszug

1

f Mein Freund ist mein,

f Mein Freund ist mein,

f Mein Freund ist mein,

f Mein Freund ist mein,

Allegro

4

mein Freund ist mein, *p* und nach mir, nach

mein Freund ist mein, *p* und nach mir, nach

mein Freund ist mein, *p* und nach mir,

mein Freund ist mein, *p* und nach mir,

7

mir steht sein Ver- lan- gen.

mir steht sein Ver- lan- gen.

_ steht sein Ver- lan- gen.

_ steht sein Ver- lan- gen.

p

Friedrich Radermacher · Stehe auf, meine Freundin · © 1997 Nachlass F. Radermacher · Aufführung ist bei der GEMA anzumelden.

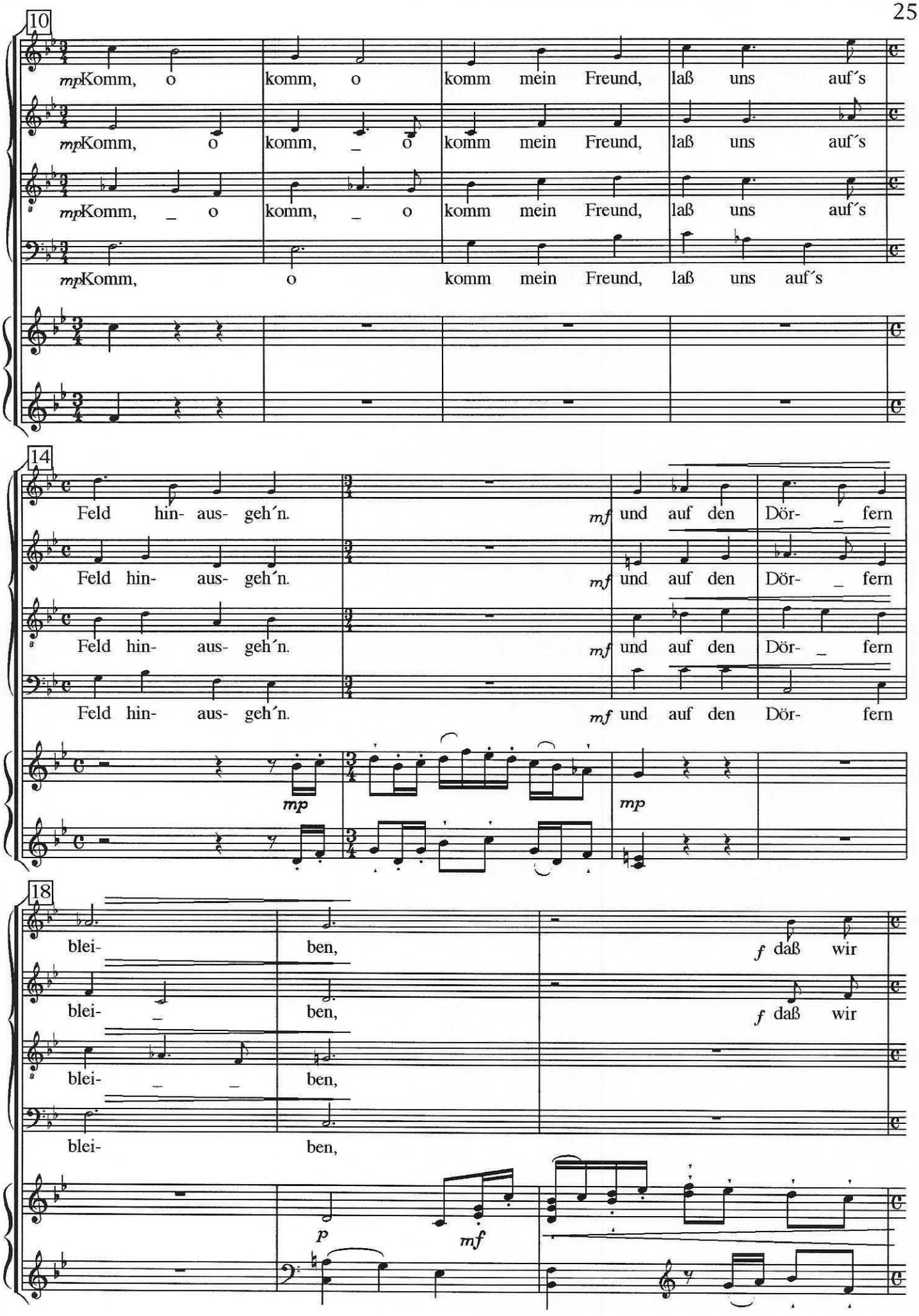

Friedrich Radermacher · Stehe auf, meine Freundin · © 1997 Nachlass F. Radermacher · Aufführung ist bei der GEMA anzumelden.

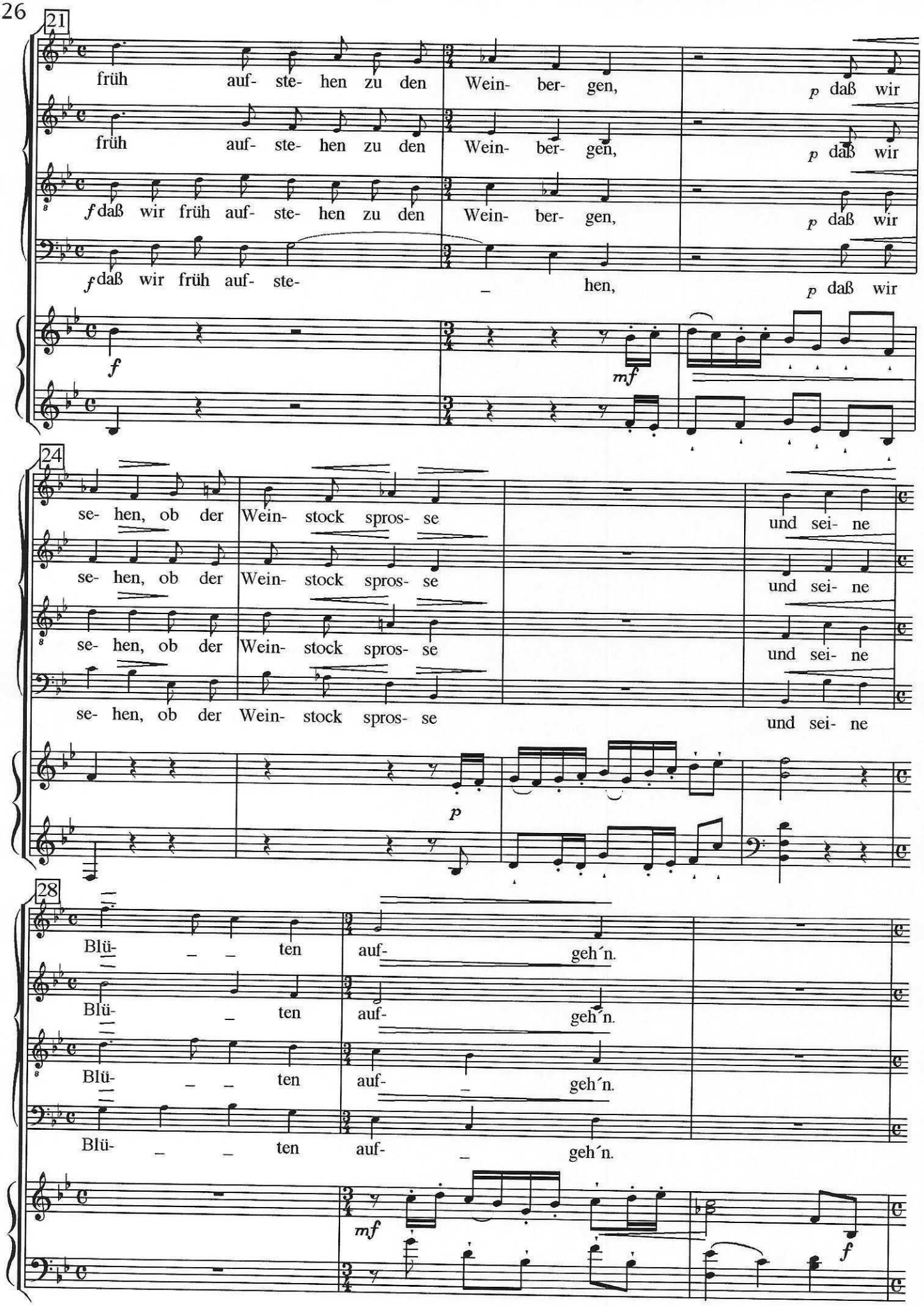

Friedrich Radermacher · Stehe auf, meine Freundin · © 1997 Nachlass F. Radermacher · Aufführung ist bei der GEMA anzumelden.

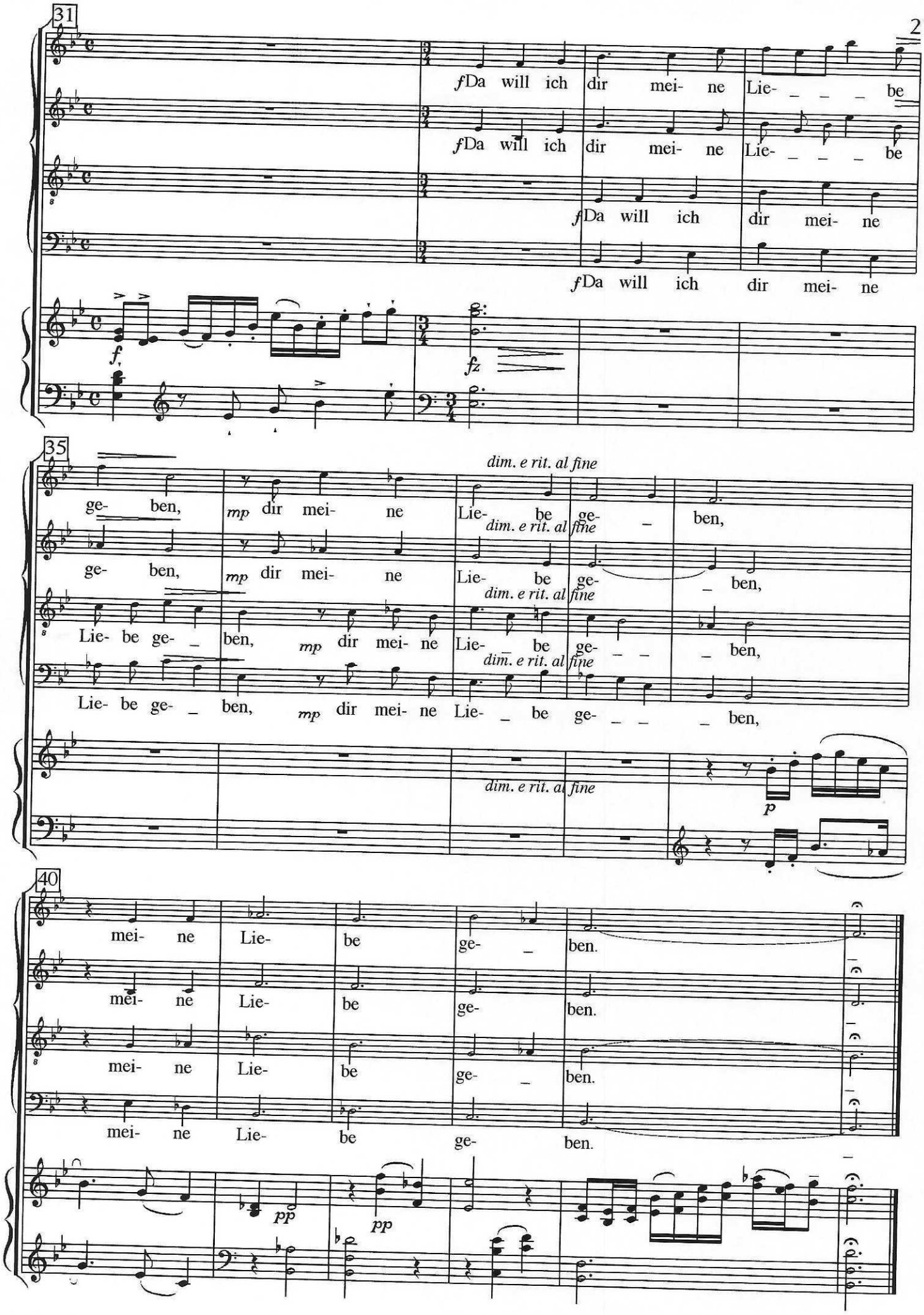

Friedrich Radermacher · Stehe auf, meine Freundin · © 1997 Nachlass F. Radermacher · Aufführung ist bei der GEMA anzumelden.

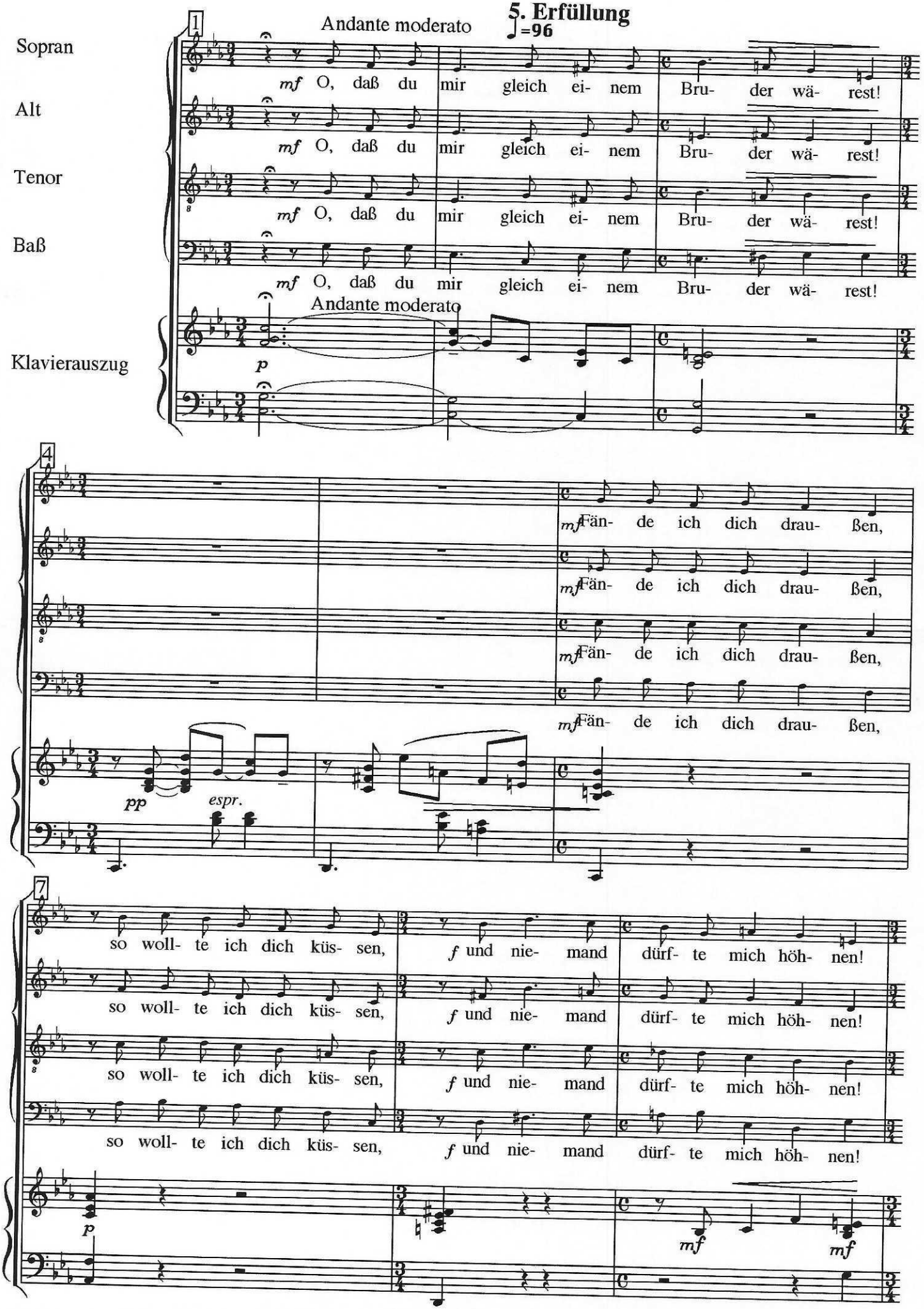

Friedrich Radermacher · Stehe auf, meine Freundin · © 1997 Nachlass F. Radermacher · Aufführung ist bei der GEMA anzumelden.

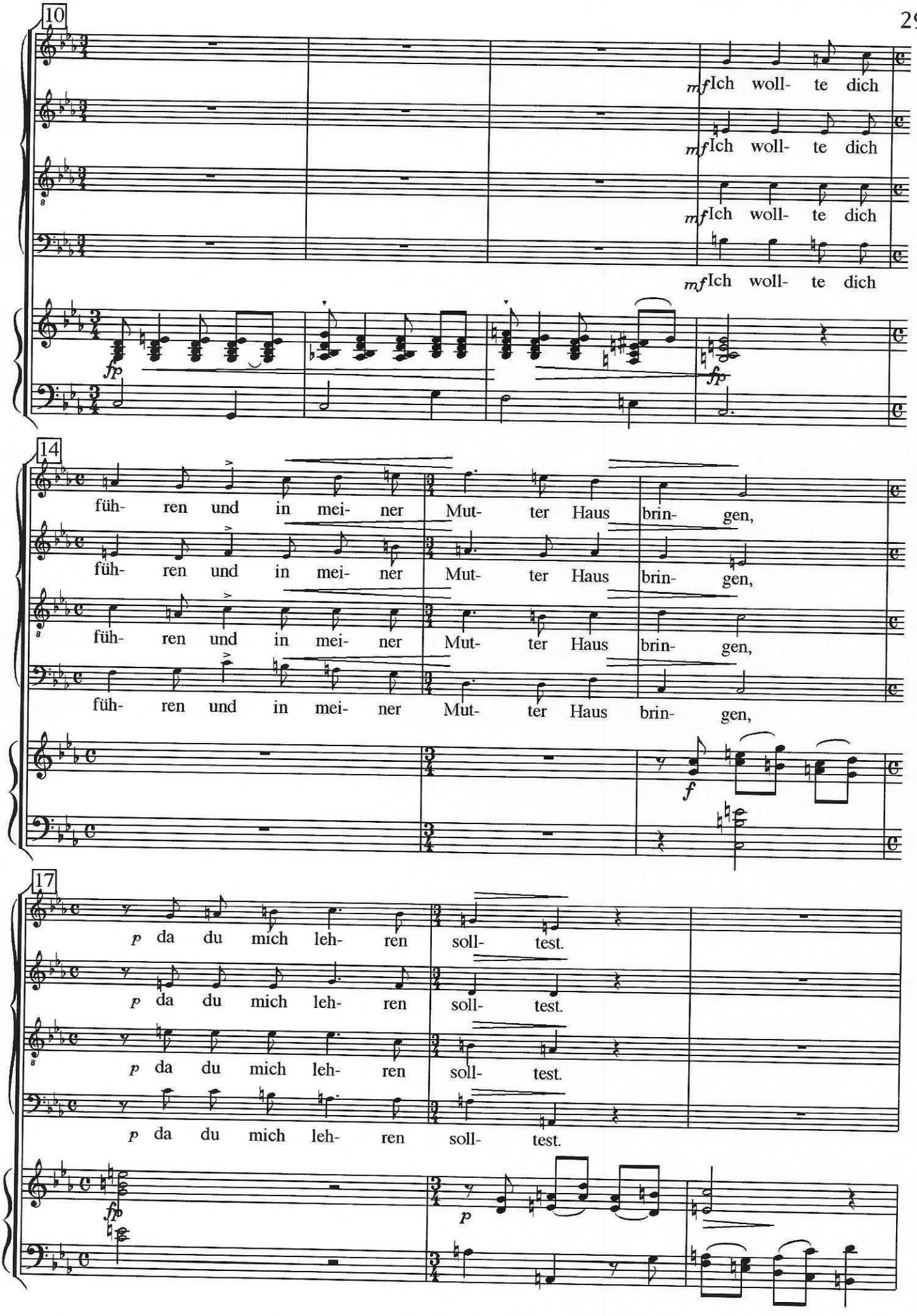

Friedrich Radermacher · Stehe auf, meine Freundin · © 1997 Nachlass F. Radermacher · Aufführung ist bei der GEMA anzumelden.

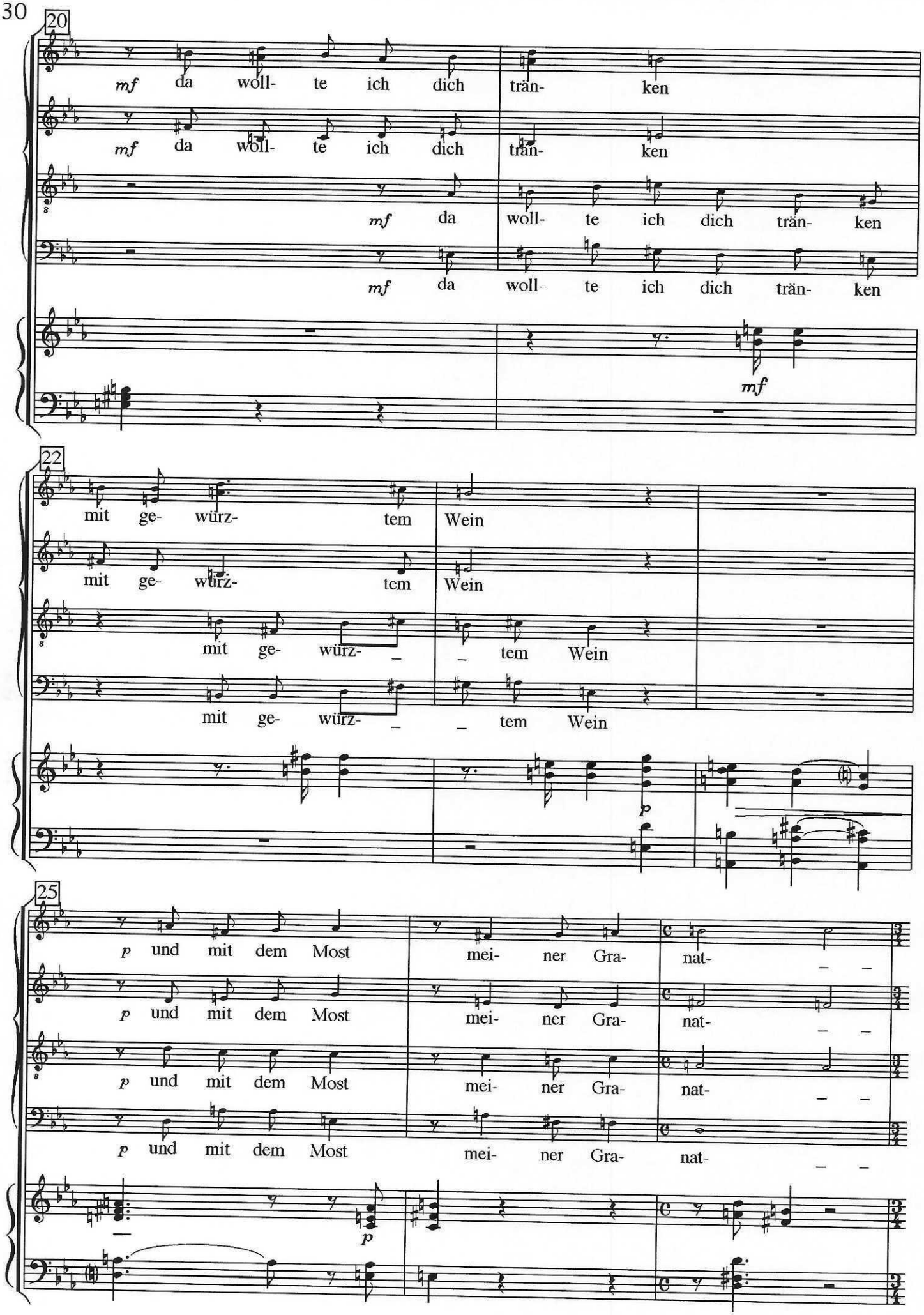

Friedrich Radermacher · Stehe auf, meine Freundin · © 1997 Nachlass F. Radermacher · Aufführung ist bei der GEMA anzumelden.

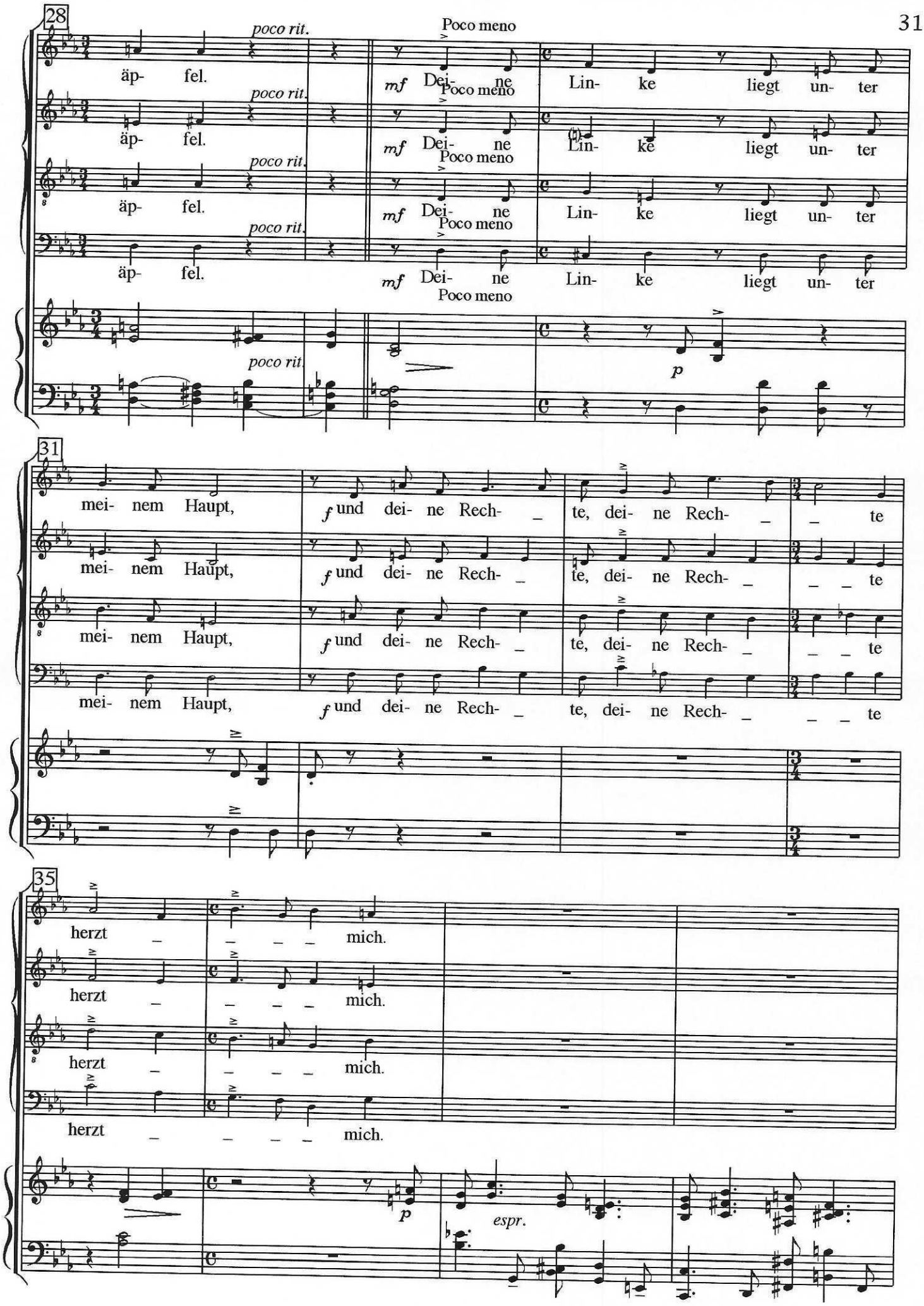

Friedrich Radermacher · Stehe auf, meine Freundin · © 1997 Nachlass F. Radermacher · Aufführung ist bei der GEMA anzumelden.

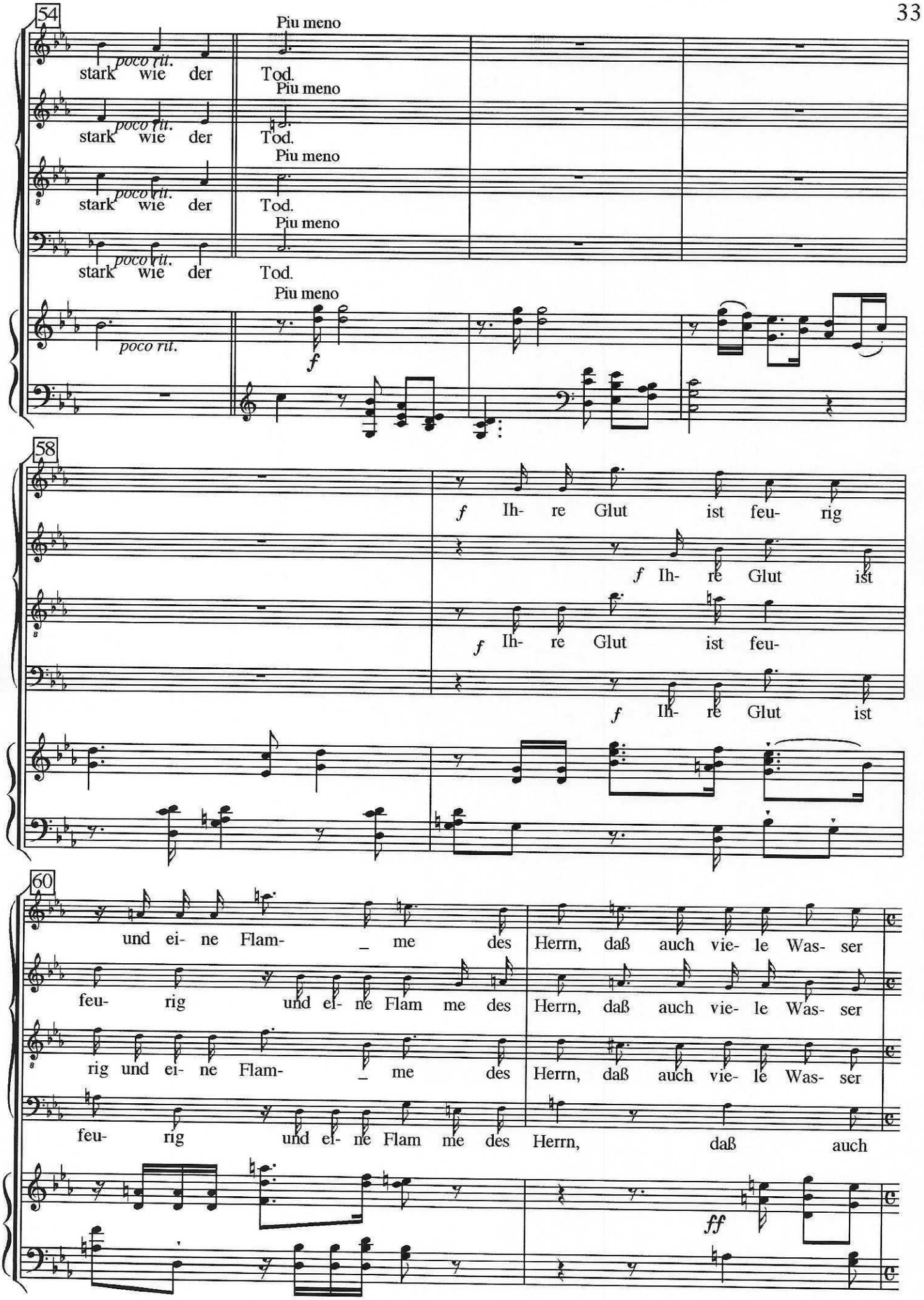

Friedrich Radermacher · Stehe auf, meine Freundin · © 1997 Nachlass F. Radermacher · Aufführung ist bei der GEMA anzumelden.

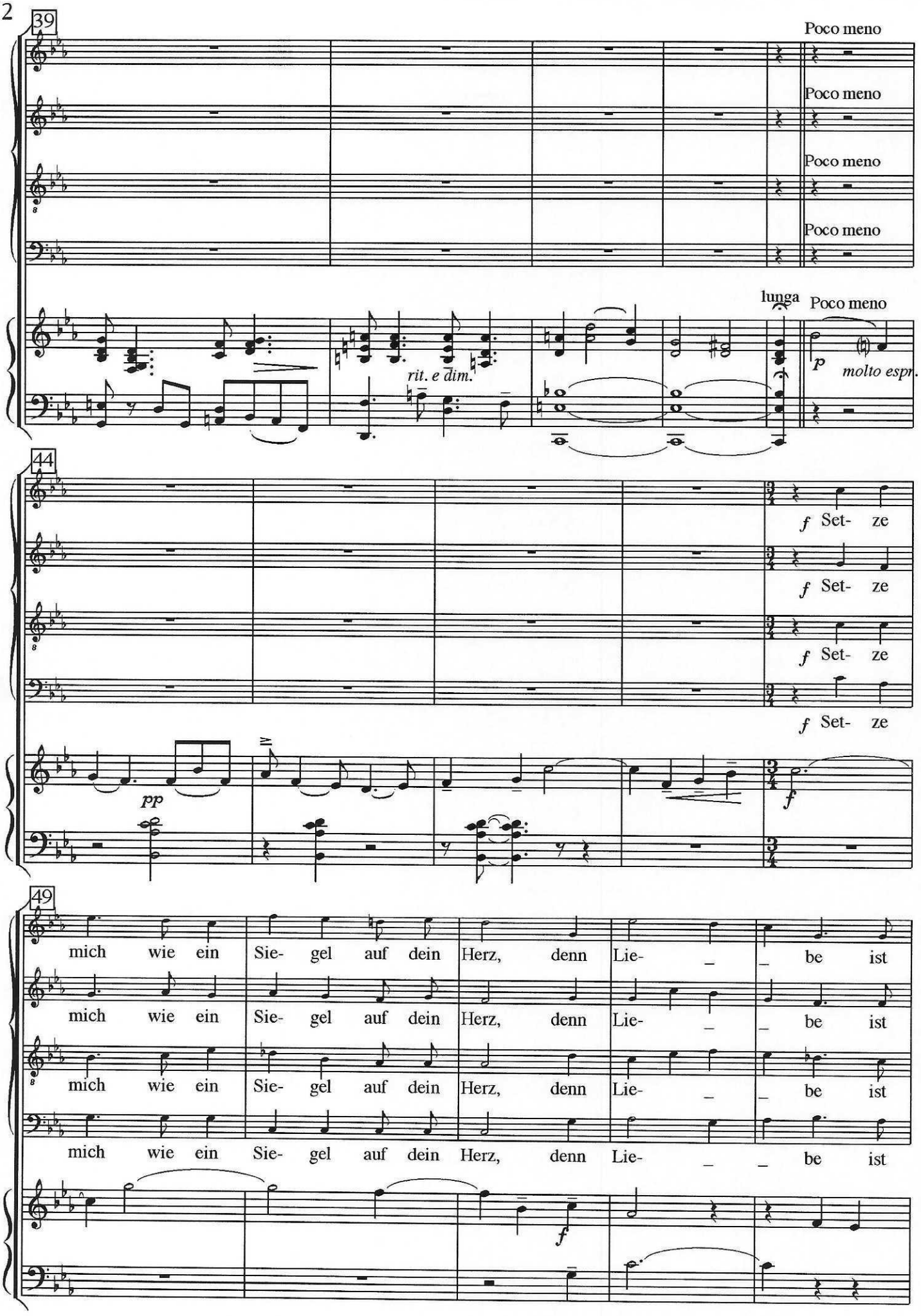

Friedrich Radermacher · Stehe auf, meine Freundin · © 1997 Nachlass F. Radermacher · Aufführung ist bei der GEMA anzumelden.

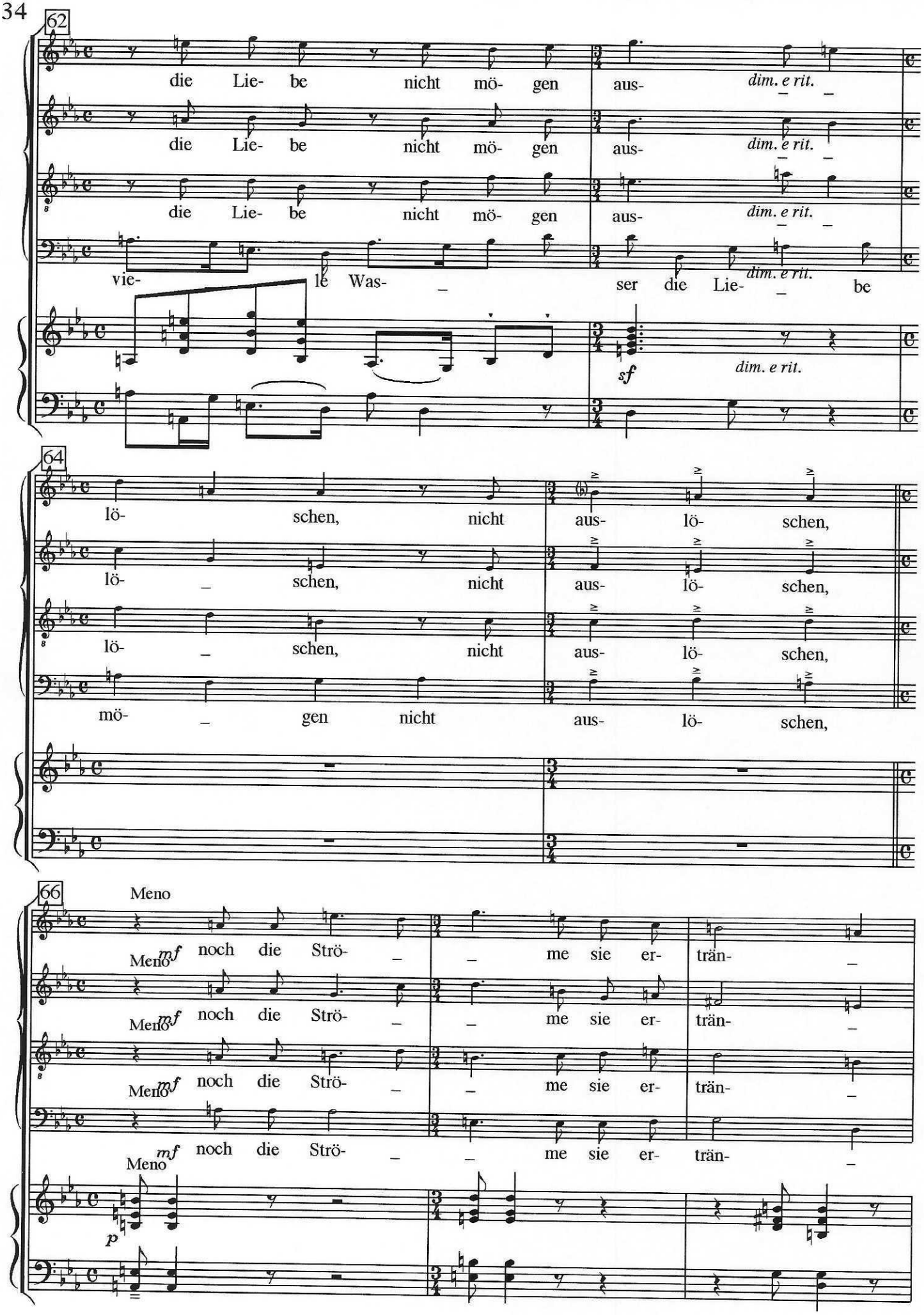

Friedrich Radermacher · Stehe auf, meine Freundin · © 1997 Nachlass F. Radermacher · Aufführung ist bei der GEMA anzumelden.

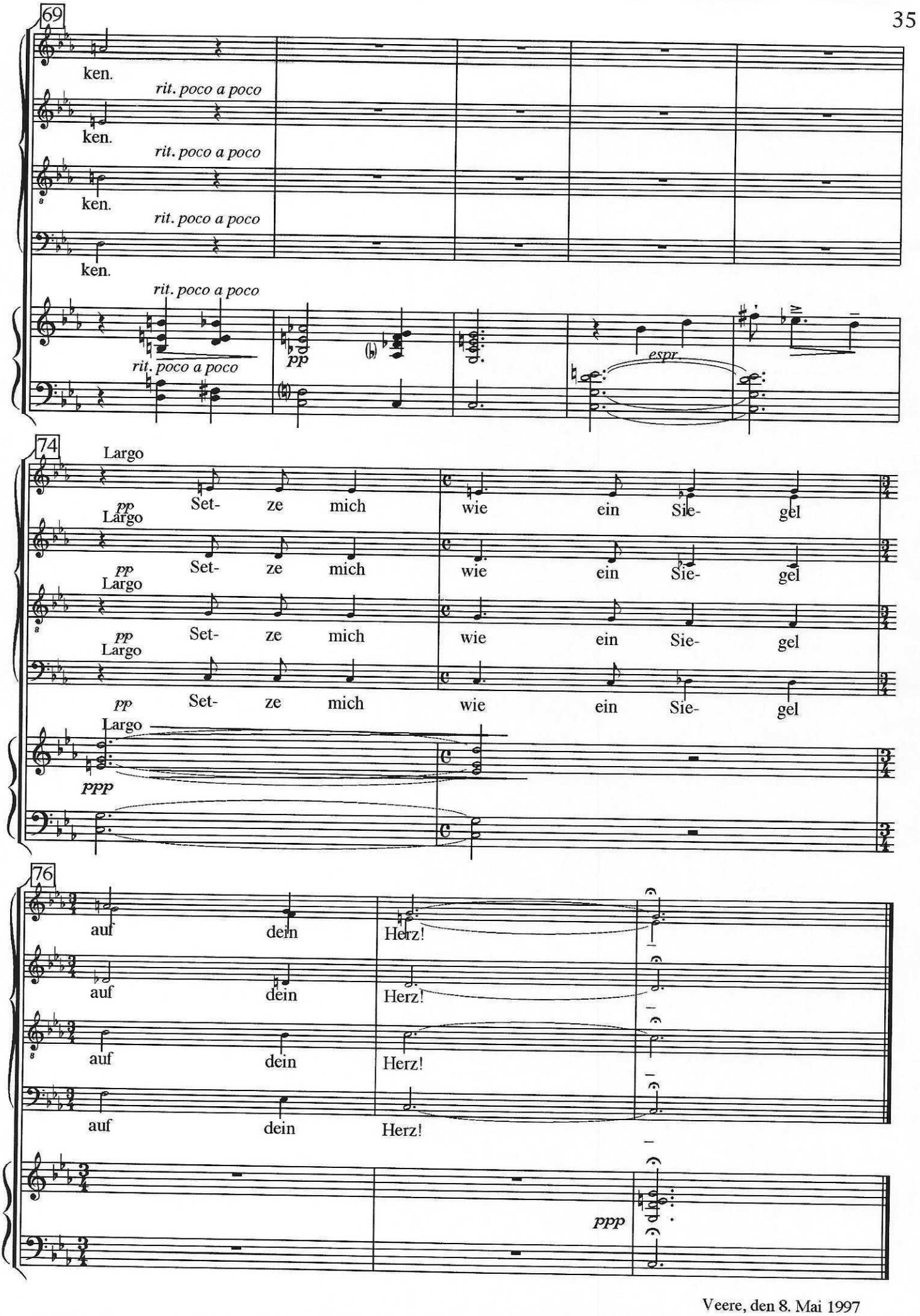

Veere, den 8. Mai 1997

Friedrich Radermacher · Stehe auf, meine Freundin · © 1997 Nachlass F. Radermacher · Aufführung ist bei der GEMA anzumelden.